Joachim Kufen GmbH
Wolfsbankstraße 61 - 45355 Essen - Tel.: 0201 / 854550



Ihr Ansprechpartner

Herr Michael Kufen
E-Mail: m.kufen@kufen.de
Telefon: 0201 8545520

Volkswagen Golf 1.5 TSI VIII Variant Life LED AH...

BR02-63915 **Angebotsnr.:**









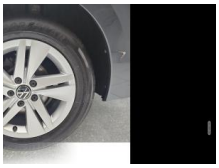



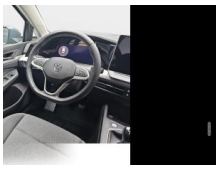

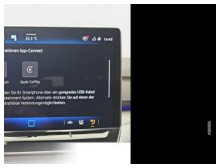



Erstzulassung:	Kilometer:	Farbe:	Leistung:	Kraftstoffart:
01.07.2025	16.810	Grau	85 kW / 116 PS	Benzin

PREIS
24.720 €

FINANZIERUNGSBEISPIEL

Laufzeit: 72 Monate	Anzahlung: 25 %
Basis-Finanzierung:*	Mtl. Rate:
Zielraten-Finanzierung:**	Mtl. Rate: **311 €**

* Basisfinanzierung: Anzahlung: 6.180 Euro, Laufzeit: 72 Monate, Nettodarlehen: 18.540 Euro, Gesamtbetrag: 28.608 Euro, Zinsätze: 6.78% Sollz. (gebunden), 6.99% eff.
** Zielratenfinanzierung: Anzahlung: 6.180 Euro, Laufzeit: 72 Monate, Nettodarlehen: 18.540 Euro, Zielrate: 0 Euro, Gesamtbetrag: 28.608 Euro, Zinsätze: 6.78% Sollz. (gebunden), 6.99% eff.,
Achtung! Kredite kosten Geld.
Vermittlung für: Ein Angebot der Openbank Deutschland AG, Santander-Platz 1, 41061 Mönchengladbach.
Repräsentatives Beispiel gem. § 17 Abs. 4 PAngV.

Ausstattung

Weiteres
- Sonnenblenden mit Spiegel (beleuchtet)
- Sitzbezug / Polsterung: Stoff Life
- Sitze: Komfortsitze vorn höhenverstellbar mit Lendenwirbelstütze
- Steckdose 12V
- Wegfahrsperre (elektronisch)
- Wärmeschutzverglasung grün getönt (seitlich / hinten)
- Zentralverriegelung mit Fernbedienung
- Anhängerkupplung mit elektr. Entriegelung
- schwenkbar
- Infotainment-System mit Touchscreen-Farbdisplay 12
- 9 Zoll
- Audiosystem: Vorbereitung für spätere Freischaltung Navigationsfunktion
- Paket: Sicht - Licht- und Regensensor - Innenspiegel automatisch abblendend
- Airbag: Fahrer-/Beifahrerseite
- Beifahrerairbag abschaltbar
- Ambiente-Beleuchtung (10 Farben)
- Anti-Blockier-System (ABS)
- Antriebsart: Frontantrieb
- App-Connect Wireless (Apple CarPlay
- Android Auto)
- Ausstattung Life
- Automatische Fahrlichtschaltung mit Leaving Home / Coming-Home-Lichtfunktion
- Tagfahrlicht LED
- Außenspiegel elektr. verstell-
- heiz- und anklappbar - lackiert - integrierter Blinker
- Paket: Chrom - Chromeinfassung Fensterheberschalter / Spiegelverstellung / Ausströmer
- Dachreling schwarz
- Räder: Diebstahlsicherung für Räder (Felgenschlösser)
- Digital Cockpit PRO (Instrumentenanzeige
- Paket: Parken - Einparkhilfe vorn und hinten
- Elektron. Stabilitäts-Programm (ESP)
- Fahrassistenz-System: Ablenkungs- und Müdigkeitserkennung
- Automatische Distanzregelung (ACC) mit Geschwindigkeitsbegrenzer
- Fahrassistenz-System: Spurhalteassistent (Lane Assist)
- Fahrassistenz-System: Umfeldbeobachtungssystem (Front assist) mit City-Notbremsfunktion
- Fahrassistenz-System: Verkehrszeichenerkennung
- Frontscheibe Verbundglas
- wärme- und geräuschdämmend
- Geschwindigkeitsbegrenzer mit vorausschauender Geschw.-Regelung
- Getriebe: 6-Gang
- LED Heckleuchten
- Innenausstattung: Dekoreinlagen Nature

EGA STÄNDIG ÜBER 15.000 FAHRZEUGE IM BESTAND!

© 2004-2026 Joachim Kufen GmbH - Alle Rechte vorbehalten - Preisangaben ohne Gewähr und soweit nicht anders ausgewiesen inklusive MwSt.
Änderungen und Irrtümer vorbehalten