Joachim Kufen GmbH
Wolfsbankstraße 61 - 45355 Essen - Tel.: 0201 / 854550



Ihr Ansprechpartner

Herr Michael Kufen
E-Mail: m.kufen@kufen.de
Telefon: 0201 8545520

Skoda Karoq 1.5 TSI DSG Selection LED AHK Winter

BR02-63967 **Angebotsnr.:**







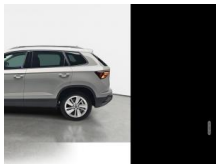











Erstzulassung:	Kilometer:	Farbe:	Leistung:	Kraftstoffart:	Verbr. komb.	CO2-Emission	CO2-Klasse (WLTP)
01.08.2026	25	Grau	110 kW / 150 PS	Benzin	6,2 l/100km	141 g/km	E

PREIS
34.140 €

FINANZIERUNGSBEISPIEL
Laufzeit: 72 Monate — Anzahlung: 25 %
Basis-Finanzierung:* — Mtl. Rate:
Zielraten-Finanzierung:** — Mtl. Rate: **430 €**

* Basisfinanzierung: Anzahlung: 8.535 Euro, Laufzeit: 72 Monate, Nettodarlehen: 25.605 Euro, Gesamtbetrag: 39.509 Euro, Zinsätze: 6.78% Sollz. (gebunden), 6.99% eff.
** Zielratenfinanzierung: Anzahlung: 8.535 Euro, Laufzeit: 72 Monate, Nettodarlehen: 25.605 Euro, Zielrate: 0 Euro, Gesamtbetrag: 39.509 Euro, Zinsätze: 6.78% Sollz. (gebunden), 6.99% eff.,
Achtung! Kredite kosten Geld.
Vermittlung für: Ein Angebot der Openbank Deutschland AG, Santander-Platz 1, 41061 Mönchengladbach.
Repräsentatives Beispiel gem. § 17 Abs. 4 PAngV.

Ausstattung

Weiteres
- Anhängerkupplung el. Schwenkbar
- Rückfahrkamera mit Einparkhilfe vorn und hinten
- Seitenscheiben hinten und Heckscheibe abgedunkelt (SunSet)
- Klimaanlage Climatronic 2-Zonen
- Schließ-/Startsystem Kessy
- Laderaumboden variabel
- Lenkrad heizbar (Leder) mit Multifunktion und Schaltfunktion
- Lackierung: Perleffekt-Lackierung
- Steckdose 230V
- Paket: Winter - Sitzheizung vorn - Scheinwerfer-Reinigungsanlage (SRA)
- Airbag: Airbag Fahrer-/Beifahrerseite
- Anti-Blockier-System (ABS)
- Antriebsart: Frontantrieb
- Audiosystem mit Touchscreen
- Außenspiegel elektr. verstell-
- heiz- und anklappbar
- mit Abblendautomatik
- Bremsassistent
- Dachreling
- Elektron. Stabilitäts-Programm (ESP)
- Fahrassistenz-System: Auffahrwarnsystem mit City-Notbremsfunktion (Frontradar-Assistent)
- Fahrassistenz-System: Berganfahr-Assistent (Hill-Holder)
- Fahrassistenz-System: Einschaltautomatik für Fahrlicht (Fahrlichtassistent)
- Fahrassistenz-System: Multikollisionsbremse (Multi Collision Brake)
- Fahrassistenz-System: Spurhalteassistent (Lane Assist)
- Fahrassistenz-System: Verkehrszeichenerkennung
- Fensterheber elektrisch vorn + hinten
- Gepäckraumabdeckung / Rollo
- Geschwindigkeits-Regelanlage (Tempomat)
- Getriebe: 7-Gang - Doppelkupplungsgetriebe DSG
- LED Heckleuchten (Kristallglas-Optik) mit dynamischen Blinklicht
- Audiosystem: Sprachsteuerung für Infotainment-System
- Telefon: SmartLink (Apple CarPlay und Android Auto) Wireless SmartLink
- Innenausstattung: Loft
- Innenausstattung: Dekoreinlagen Anodized Cross
- Dachhimmel grau
- Sitzbezug / Polsterung: Stoff Loft schwarz
- Paket: Licht/Sicht - Regensensor - Innenspiegel mit Abblendautomatik
- Sitze: Isofix-Aufnahmen für Kindersitz an Rücksitz
- Airbag: Knieairbag Fahrerseite
- Kombiinstrument digital (virtual cockpit)

EGA STÄNDIG ÜBER 15.000 FAHRZEUGE IM BESTAND!

© 2004-2026 Joachim Kufen GmbH - Alle Rechte vorbehalten - Preisangaben ohne Gewähr und soweit nicht anders ausgewiesen inklusive MwSt.
Änderungen und Irrtümer vorbehalten

Information über den Energieverbrauch und die CO_2-Emissionen des neuen Pkw

Marke: Skoda **Handelsbezeichnung:** Skoda Karoq

Antriebsart: Verbrennungsmotor

Kraftstoff: Benzin **anderer Energieträger:** entfällt

Energieverbrauch (kombiniert):	6,2 l/100 km
CO_2-Emissionen (kombiniert):	141 g/km[1]

CO_2-Klasse
Auf Grundlage der CO_2-Emissionen

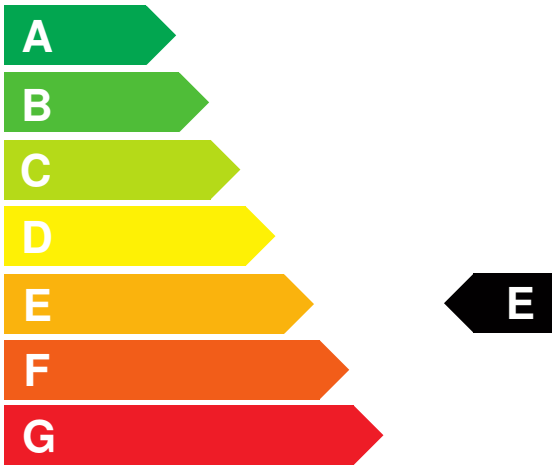

Weitere Angaben:

Kraftstoffverbrauch

kombiniert	6,2 l/100 km
• **Innenstadt**	7,9 l/100 km
• **Stadtrand**	6,0 l/100 km
• **Landstraße**	5,2 l/100 km
• **Autobahn**	6,4 l/100 km

Energiekosten bei 15.000 km Jahresfahrleistung: **1.621,92 EUR**

(Kraftstoffpreis: 1,74 EUR/l (jeweils Jahresdurchschnitt 2026))

Mögliche CO2-Kosten über die nächsten 10 Jahre (15.000 km/Jahr):[2]

• **bei einem angenommenen mittleren durchschnittlichen CO_2-Preis von 142,50 EUR/t:**	**3.013,88 EUR**
• **bei einem angenommenen niedrigen durchschnittlichen CO_2-Preis von 60,00 EUR/t:**	**1.269,00 EUR**
• **bei einem angenommenen hohen durchschnittlichen CO_2-Preis von 220,00 EUR/t:**	**4.653,00 EUR**
Kraftfahrzeugsteuer:	**129 EUR/Jahr**

Die Informationen erfolgen gemäß der Pkw-Energieverbrauchskennzeichnungsverordnung. Die angegebenen Werte wurden nach den vorgeschriebenen Messverfahren WLTP (Worldwide harmonised Light-duty vehicles Test Procedures) ermittelt. Der Kraftstoffverbrauch und der CO_2-Ausstoß eines Pkw sind nicht nur von der effizienten Ausnutzung des Kraftstoffs durch den Pkw, sondern auch vom Fahrstil und anderen nichttechnischen Faktoren abhängig. CO_2 ist das für die Erderwärmung hauptsächlich verantwortliche Treibhausgas. Ein Leitfaden über den Kraftstoffverbrauch und die CO_2-Emissionen aller in Deutschland angebotenen neuen Pkw-Modelle ist unentgeltlich einsehbar an jedem Verkaufsort in Deutschland, an dem neue Pkw ausgestellt oder angeboten werden. Der Leitfaden ist auch hier abrufbar: www.dat.de.

[1] Es werden nur die CO2-Emissionen angegeben, die durch den Betrieb des Pkw entstehen. CO2-Emissionen, die durch die Produktion und Bereitstellung des Pkw sowie des Kraftstoffs bzw. der Energieträger entstehen oder vermieden werden, werden bei der Ermittlung der CO2-Emissionen gemäß WLTP nicht berücksichtigt.

[2] Aufgrund der CO_2-Bepreisung sind künftig Erhöhungen der Kraftstoffkosten möglich. Die künftige CO_2-Preisentwicklung ist unsicher, daher werden die möglichen CO_2-Kosten anhand von drei angenommenen CO_2-Preisen für den Zeitraum 2026 bis 2035 berechnet. Die tatsächlichen CO_2-Preise können sowohl höher als auch niedriger als in den zugrundeliegenden Modellrechnungen ausfallen. Die CO_2-Kosten sind beim Tanken mit den Kraftstoffkosten zu bezahlen. Weitere Informationen unter www.alternativ-mobil.info.

Fahrzeug-Identifizierungsnummer (FIN): TMBJR7NU3V5034278 erstellt am: 27.11.2026