Joachim Kufen GmbH
Wolfsbankstraße 61 - 45355 Essen - Tel.: 0201 / 854550



Ihr Ansprechpartner

Herr Robert Ratanski
E-Mail: r.ratanski@kufen.de
Telefon: 0201 8545542

Renault Austral E-Tech Iconic LED Nav PDC Kam Pa...

Angebotsnr.: AT27-GW-FR124

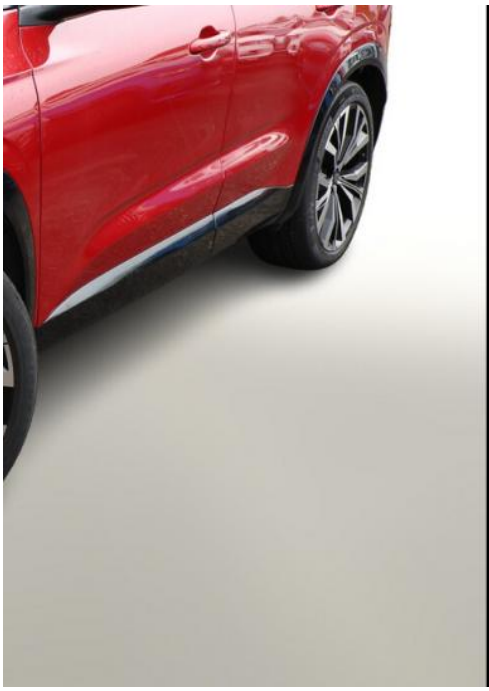

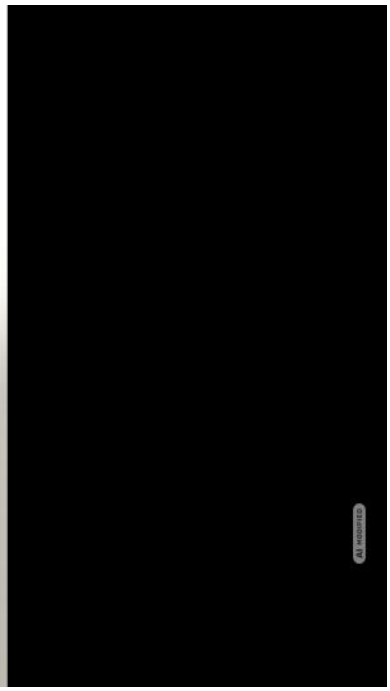

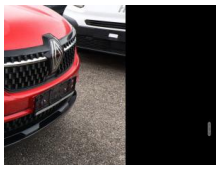







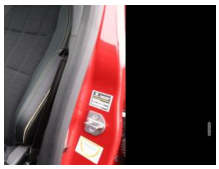



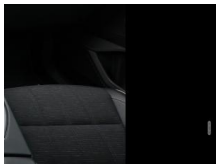

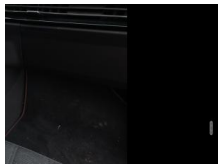

Erstzulassung:	Kilometer:	Farbe:	Leistung:	Kraftstoffart:
26.04.2023	21.517	Rot	96 kW / 131 PS	Hybrid

PREIS
28.770 €

FINANZIERUNGSBEISPIEL
Laufzeit: 72 Monate — Anzahlung: 25 %
Basis-Finanzierung:* — Mtl. Rate:
Zielraten-Finanzierung:** — Mtl. Rate: **363 €**

* Basisfinanzierung: Anzahlung: 7.193 Euro, Laufzeit: 72 Monate, Nettodarlehen: 21.578 Euro, Gesamtbetrag: 33.295 Euro, Zinsätze: 6.78% Sollz. (gebunden), 6.99% eff.
** Zielratenfinanzierung: Anzahlung: 7.193 Euro, Laufzeit: 72 Monate, Nettodarlehen: 21.578 Euro, Zielrate: 0 Euro, Gesamtbetrag: 33.295 Euro, Zinsätze: 6.78% Sollz. (gebunden), 6.99% eff.,
Achtung! Kredite kosten Geld.
Vermittlung für: Ein Angebot der Openbank Deutschland AG, Santander-Platz 1, 41061 Mönchengladbach.
Repräsentatives Beispiel gem. § 17 Abs. 4 PAngV.

Ausstattung

Weiteres
- Head-up-Display
- Frontscheibe heizbar
- LM-Felgen 20 Zoll
- Park-Assistent
- Reifen 235/45 R20
- Infotainment-System: OpenR link (12" Touchscreen
- Arkamys Auditorium Sound
- Navigationssystem mit Google Maps) (8 Lautsprecher / Radioempfang digital (DAB+) / Smartphone kabellose Schnittstelle (Apple CarPlay & Android Auto))
- Ambiente-Beleuchtung
- Außenspiegel schwarz lackiert
- Dachantenne im Haifischflossen-Design
- Einstiegsleisten
- Fahrassistenz-System: Ausstiegswarnung
- Geräuschsimulator (Außensound)
- Heckscheibe heizbar
- Hybrid 147 kW E-Tech (Motor 1
- 2 Ltr. - 96 kW)
- Innenspiegel mit Abblendautomatik
- Karosserie: 5-türig
- Kinderspiegel (zusätzlicher Innenspiegel für den Fond)
- Koffer-/Laderaumboden doppelt
- Kombiinstrument digital (12
- 3 Zoll)
- Kopfstützen hinten
- Lendenwirbelstütze Sitz vorn links
- Lenkrad heizbar
- Lenksäule (Lenkrad) höhenverstellbar
- Mittelkonsole mit Armlehne und Staufach
- Parkbremse elektrisch mit Auto-Hold-Funktion
- Radstand 2667 mm
- Reifen-Reparaturkit
- Schadstoffarm nach Abgasnorm Euro 6e
- Schaltpunktanzeige
- Sitz vorn rechts verstellbar (6-fach)
- Sonnenblenden mit Spiegel (beleuchtet)
- Warnanlage für Sicherheitsgurte
- USB-Anschlüsse (Typ C) Mittelkonsole hinten
- USB-Anschlüsse (Typ C) Mittelkonsole vorn
- Anti-Blockier-System (ABS)
- Fahrassistenz-System: Aktiver Notbrems-Assistent mit Fußgängererkennung
- Antriebsart: Frontantrieb
- Elektron. Stabilitäts-Programm (ESP)
- Getriebe Automatik - Multi-Mode (15-Stufen)
- Klimaautomatik 2-Zonen mit autom. Umluft-Control
- Airbag Beifahrerseite
- Airbag Beifahrerseite abschaltbar
- Airbag Fahrerseite
- Fensterheber elektrisch vorn + hinten
- Isofix-Aufnahmen für Kindersitz

EGA STÄNDIG ÜBER 15.000 FAHRZEUGE IM BESTAND!

© 2004-2026 Joachim Kufen GmbH - Alle Rechte vorbehalten - Preisangaben ohne Gewähr und soweit nicht anders ausgewiesen inklusive MwSt.
Änderungen und Irrtümer vorbehalten