Joachim Kufen GmbH
Wolfsbankstraße 61 - 45355 Essen - Tel.: 0201 / 854550



Ihr Ansprechpartner

Herr Robert Ratanski
E-Mail: r.ratanski@kufen.de
Telefon: 0201 8545542

Fiat 600 Hybrid Sport SHZ ACC Kam Keyl PDC PrivG...

AT27-GW-ABF90187 **Angebotsnr.:**





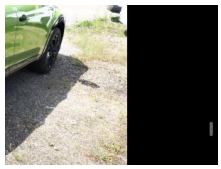



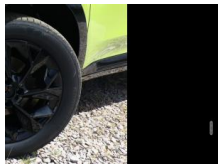







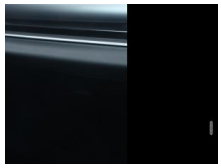

Erstzulassung:	Kilometer:	Farbe:	Leistung:	Kraftstoffart:	Verbr. komb.	CO2-Emission	CO2-Klasse (WLTP)
20.05.2026	10	Grün	100 kW / 136 PS	Benzin	4,8 l/100km	110 g/km	C

PREIS
25.730 €

FINANZIERUNGSBEISPIEL

Laufzeit: 72 Monate	Anzahlung: 25 %
Basis-Finanzierung:*	Mtl. Rate:
Zielraten-Finanzierung:**	Mtl. Rate: **324 €**

* Basisfinanzierung: Anzahlung: 6.433 Euro, Laufzeit: 72 Monate, Nettodarlehen: 19.298 Euro, Gesamtbetrag: 29.777 Euro, Zinsätze: 6.78% Sollz. (gebunden), 6.99% eff.
** Zielratenfinanzierung: Anzahlung: 6.433 Euro, Laufzeit: 72 Monate, Nettodarlehen: 19.298 Euro, Zielrate: 0 Euro, Gesamtbetrag: 29.777 Euro, Zinsätze: 6.78% Sollz. (gebunden), 6.99% eff.,
Achtung! Kredite kosten Geld.
Vermittlung für: Ein Angebot der Openbank Deutschland AG, Santander-Platz 1, 41061 Mönchengladbach.
Repräsentatives Beispiel gem. § 17 Abs. 4 PAngV.

Ausstattung

Weiteres
- Anti-Blockier-System (ABS)
- Außenspiegel elektr. anklappbar
- Bluetooth-Freisprecheinrichtung
- Bordcomputer
- Dachlackierung in Kontrastfarbe (Schwarz)
- Einparkhilfe vorn
- hinten und seitlich
- Elektr. Stabilitäts-Programm (ESP)
- Entfall der magnetischen Mitteltunnelabdeckung
- Fahrassistenz-System: Spurpositionierungsassistent
- Fensterheber elektrisch hinten
- Geschwindigkeitsbegrenzer
- Isofix-Halterungen für Kindersitz
- Laderaum-Management-System (Cargo Flex)
- Lichtsensor zur Fahrlichtschaltung
- Mittelarmlehne vorn
- Navigation in Verbindung mit dem
- Otto-Partikelfilter
- Reifendruck-Kontrollsystem
- Seitenscheiben hinten und Heckscheibe abgedunkelt
- Servolenkung
- Sitz vorn links elektr. verstellbar (6-fach)
- Sommerreifen 215/55 R18
- Start-Stop-Knopf
- Türgriffe innen verchromt
- Verkehrszeichenerkennung
- Wegfahrsperre elektrisch
- Zentralverriegelung
- Sitz vorn rechts verstellbar (6-fach) (Sitz vorn links mit Massagefunktion / Sitz vorn links elektr. verstellbar)
- Winter-Paket (Ablagetasche an Vordersitzlehnen / Kopfstütze hinten mitte / Scheibenwischer beheizbar / Sitzheizung vorn)
- Ambiente-Beleuchtung
- Auspuffblende verchromt
- Blinkleuchten LED
- Fensterheber elektr. vorn mit Komfortschaltung
- Induktionsladeschale für Smartphone (Wireless Charging)
- Infotainment-System: UConnect mit DAB+ Radioempfang (Touchscreen 10
- 25")
- Innenspiegel mit Abblendautomatik
- Instrumentenanzeige Farbdisplay
- 7 Zoll
- Mild-Hybrid 107 kW (Motor 1
- 2 Ltr. - 100 kW)
- Parkbremse elektrisch
- USB-Anschluss für den Fondbereich
- Smartphone Schnittstelle (Apple CarPlay & Android Auto)
- USB-Anschlüsse (Typ C und Typ A)
- Antriebsart: Frontantrieb
- Elektron. Stabilitäts-Programm (ESP /

EGA STÄNDIG ÜBER 15.000 FAHRZEUGE IM BESTAND!

© 2004-2026 Joachim Kufen GmbH - Alle Rechte vorbehalten - Preisangaben ohne Gewähr und soweit nicht anders ausgewiesen inklusive MwSt.
Änderungen und Irrtümer vorbehalten