Joachim Kufen GmbH
Wolfsbankstraße 61 - 45355 Essen - Tel.: 0201 / 854550



Ihr Ansprechpartner

Herr Robert Ratanski
E-Mail: r.ratanski@kufen.de
Telefon: 0201 8545542

Nissan Qashqai Tekna Pano HUD el.Heckk Keyl Priv...

AT27-GW-KOSAN **Angebotsnr.:**

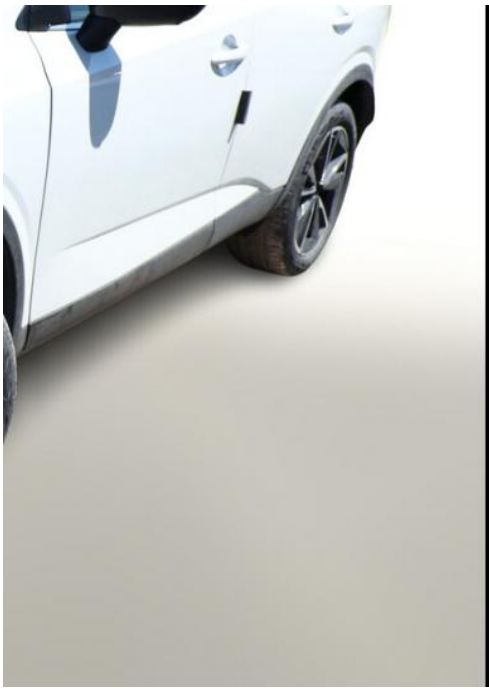

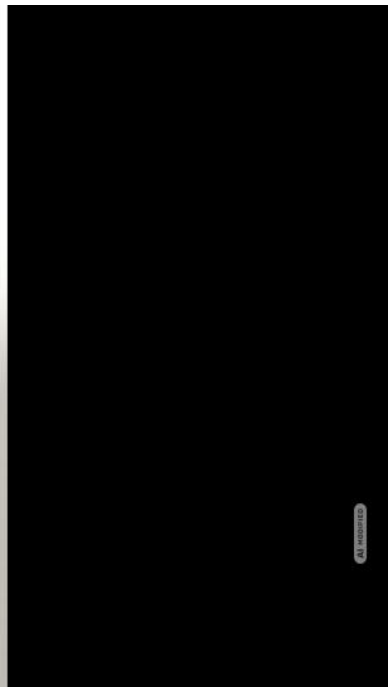

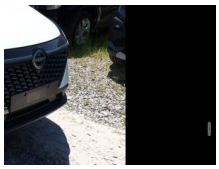

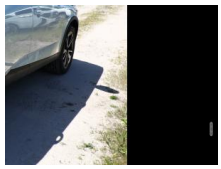





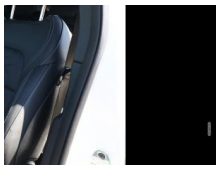

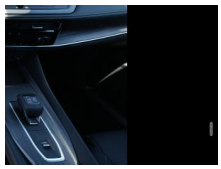

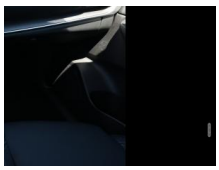



Erstzulassung:	Kilometer:	Farbe:	Leistung:	Kraftstoffart:	Verbr. komb.	CO2-Emission	CO2-Klasse (WLTP)
26.03.2026	10	Weiß	116 kW / 158 PS	Benzin	6,3 l/100km	143 g/km	E

PREIS
29.130 €

FINANZIERUNGSBEISPIEL
Laufzeit: 72 Monate — Anzahlung: 25 %
Basis-Finanzierung:* — Mtl. Rate:
Zielraten-Finanzierung:** — Mtl. Rate: **367 €**

* Basisfinanzierung: Anzahlung: 7.283 Euro, Laufzeit: 72 Monate, Nettodarlehen: 21.848 Euro, Gesamtbetrag: 33.712 Euro, Zinsätze: 6.78% Sollz. (gebunden), 6.99% eff.
** Zielratenfinanzierung: Anzahlung: 7.283 Euro, Laufzeit: 72 Monate, Nettodarlehen: 21.848 Euro, Zielrate: 0 Euro, Gesamtbetrag: 33.712 Euro, Zinsätze: 6.78% Sollz. (gebunden), 6.99% eff.,
Achtung! Kredite kosten Geld.
Vermittlung für: Ein Angebot der Openbank Deutschland AG, Santander-Platz 1, 41061 Mönchengladbach.
Repräsentatives Beispiel gem. § 17 Abs. 4 PAngV.

Ausstattung

Weiteres
- Design-Paket (Dachreling silber / Panorama-Glasdach)
- Bluetooth Freisprecheinrichtung
- Einparkhilfe vorn und hinten
- Fahrassistenz-System: ProPilot mit Navi-Link
- Fahrassistenz-System: Spurwechselassistent
- Gurtwarnanlage
- Head-Up-Display
- Innenspiegel rahmenlos mit Abblendautomatik
- Kopfairbag vorn
- Lendenwirbelstützen Sitze vorn
- LM-Felgen 19 Zoll
- Navigation in Verbindung mit dem Smartphone (über Apple Carplay / Android Auto /...)
- Radioempfang digital (DAB)
- Seitenairbag vorn
- Sitz vorn links 8-fach elektr. verstellbar mit Memory-Funktion
- Smartphone kabellose Schnittstelle (Apple CarPlay & Android Auto)
- Sommerreifen 235/50 R19
- Business-Paket (Induktionsladeschale für Smartphone / Heckklappe/-Deckel elektr. betätigt (Öffnung
- sensorgesteuert))
- Schließ-/Startsystem intelligent key (Keyless-Entry / Start-Stop-Knopf)
- Lenkrad (Leder) mit Multifunktion (Audiobedienung am Lenkrad)
- Winter-Paket (Lenkrad heizbar / Sitzheizung vorn / Frontscheibe heizbar)
- Ambiente-Beleuchtung
- Dachantenne im Haifischflossen-Design
- Dachhimmel schwarz
- Elektr. Bremskraftverteilung (EBD)
- Gepäck-/Laderaum-Unterteilung (Flexi-Board)
- Geschwindigkeits-Begrenzeranlage
- Instrumentenanzeige TFT-Farbdisplay (12
- 3 Zoll)
- Karosserie: 5-türig
- Mild-Hybrid 116 kW (Motor 1
- 3 Ltr. - 116 kW DIG-T MHEV)
- Mittelarmlehne hinten mit Getränkehalter
- Otto-Partikelfilter (OPF)
- Parkbremse elektrisch
- Schalt-/Wählhebelgriff Leder
- Sitz vorn links höhenverstellbar
- Sitz vorn rechts höhenverstellbar
- Sonnenblenden mit Spiegel (beleuchtet)
- Touchscreen-Farbdisplay (12
- 3 Zoll)
- USB-Anschluss im Fond
- Anti-Blockier-System (ABS)
- Fahrassistenz-System: Moving Object Detection (MOD
- Fußgängererkennung und bewegliche

EGA STÄNDIG ÜBER 15.000 FAHRZEUGE IM BESTAND!

© 2004-2026 Joachim Kufen GmbH - Alle Rechte vorbehalten - Preisangaben ohne Gewähr und soweit nicht anders ausgewiesen inklusive MwSt.
Änderungen und Irrtümer vorbehalten