Joachim Kufen GmbH
Wolfsbankstraße 61 - 45355 Essen - Tel.: 0201 / 854550

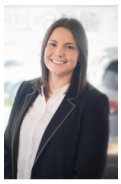

Ihr Ansprechpartner

Frau Maximiliane Schwulst
E-Mail: m.schwulst@kufen.de
Telefon: 0201 8545424

Skoda Fabia 1.0 TSI DSG Selection GRA Kamera

BR02-64000 **Angebotsnr.:**





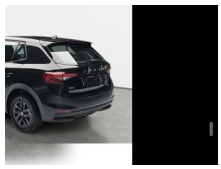



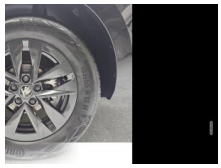









Erstzulassung:	Kilometer:	Farbe:	Leistung:	Kraftstoffart:	Verbr. komb.	CO2-Emission	CO2-Klasse (WLTP)
01.09.2026	25	Schwarz	85 kW / 116 PS	Benzin	5,2 l/100km	119 g/km	D

PREIS
23.970 €

FINANZIERUNGSBEISPIEL
Laufzeit: 72 Monate Anzahlung: 25 %
Basis-Finanzierung:* Mtl. Rate:
Zielraten-Finanzierung:** Mtl. Rate: **302 €**

* Basisfinanzierung: Anzahlung: 5.993 Euro, Laufzeit: 72 Monate, Nettodarlehen: 17.978 Euro, Gesamtbetrag: 27.740 Euro, Zinsätze: 6.78% Sollz. (gebunden), 6.99% eff.
** Zielratenfinanzierung: Anzahlung: 5.993 Euro, Laufzeit: 72 Monate, Nettodarlehen: 17.978 Euro, Zielrate: 0 Euro, Gesamtbetrag: 27.740 Euro, Zinsätze: 6.78% Sollz. (gebunden), 6.99% eff.,
Achtung! Kredite kosten Geld.
Vermittlung für: Ein Angebot der Openbank Deutschland AG, Santander-Platz 1, 41061 Mönchengladbach.
Repräsentatives Beispiel gem. § 17 Abs. 4 PAngV.

Ausstattung

Weiteres
- Notrufsystem
- Otto-Partikelfilter (OPF)
- Audiosystem: Radioempfang digital (DAB+)
- Räder: Reifen-Reparaturkit
- Räder: Reifendruck-Kontrollsystem
- Sitze: Rücksitzlehne geteilt/klappbar
- Schadstoffarm nach Abgasnorm Euro 6e
- Schalt-/Wählhebelgriff Leder
- LED Scheinwerfer
- Airbag: Seitenairbag vorn
- Selection
- Servolenkung
- Sitze: Sitze vorne höhenverstellbar - Lendenwirbelstütze vorne
- Sitzbezug / Polsterung: Stoff Style schwarz
- Sitzheizung vorn
- Sonnenblenden mit Spiegel
- Start/Stop-Anlage
- LED Tagfahrlicht
- Audiosystem: USB-Schnittstelle
- Wegfahrsperre
- Wireless SmartLink (Android Auto/Apple CarPlay)
- Zentralverriegelung
- Sitze: Isofix-Aufnahmen für Kindersitz an Rücksitz und an Beifahrersitz
- Klimaanlage
- Airbag: Kopf-Airbag-System
- Lenkrad (Leder) mit Multifunktion
- Lenksäule (Lenkrad) verstellbar (vertikal / axial)
- Lichtassistent (Coming Home
- Leaving Home)
- Mittelarmlehne vorn
- Motor 1
- 0 Ltr. - 85 kW TSI
- Nebelscheinwerfer
- LM-Felgen mit 185/65 R15
- Perleffekt-Lackierung
- Airbag: Airbag Beifahrerseite
- Airbag Fahrer-/Beifahrerseite
- Anti-Blockier-System (ABS)
- Audiosystem Bolero mit Touchscreen
- Außenspiegel elektr. verstell- und heizbar
- anklappbar
- lackiert
- Außentemperaturanzeige
- Bordcomputer
- Bremsassistent
- Dachhimmel grau
- Rückfahrkamera mit Einparkhilfe hinten
- Elektron. Stabilitäts-Programm (ESP)
- Fahrassistenz-System: Auffahrwarnsystem mit City-Notbremsfunktion (Frontradar-Assistent)
- Fahrassistenz-System: Einschaltautomatik für Fahrlicht (Fahrlichtassistent)
- Fahrassistenz-System: Multikollisionsbremse (Multi Collision Brake)

EGA STÄNDIG ÜBER 15.000 FAHRZEUGE IM BESTAND!

© 2004-2026 Joachim Kufen GmbH - Alle Rechte vorbehalten - Preisangaben ohne Gewähr und soweit nicht anders ausgewiesen inklusive MwSt.
Änderungen und Irrtümer vorbehalten

Information über den Energieverbrauch und die CO_2-Emissionen des neuen Pkw

Marke: Skoda **Handelsbezeichnung:** Skoda Fabia

Antriebsart: Verbrennungsmotor

Kraftstoff: Benzin **anderer Energieträger:** entfällt

Energieverbrauch (kombiniert):	5,2 l/100 km
CO_2-Emissionen (kombiniert):	119 g/km[1]

CO_2-Klasse
Auf Grundlage der CO_2-Emissionen

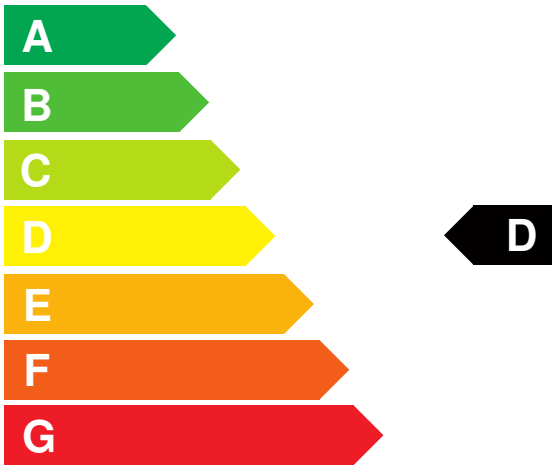

Weitere Angaben:

Kraftstoffverbrauch

kombiniert	5,2 l/100 km
• **Innenstadt**	6,7 l/100 km
• **Stadtrand**	5,1 l/100 km
• **Landstraße**	4,5 l/100 km
• **Autobahn**	5,4 l/100 km

Energiekosten bei 15.000 km Jahresfahrleistung: **1.360,32 EUR**

(Kraftstoffpreis: 1,74 EUR/l (jeweils Jahresdurchschnitt 2026))

Mögliche CO2-Kosten über die nächsten 10 Jahre (15.000 km/Jahr):[2]

• **bei einem angenommenen mittleren durchschnittlichen CO_2-Preis von 142,50 EUR/t:**	**2.543,63 EUR**
• **bei einem angenommenen niedrigen durchschnittlichen CO_2-Preis von 60,00 EUR/t:**	**1.071,00 EUR**
• **bei einem angenommenen hohen durchschnittlichen CO_2-Preis von 220,00 EUR/t:**	**3.927,00 EUR**
Kraftfahrzeugsteuer:	**69 EUR/Jahr**

Die Informationen erfolgen gemäß der Pkw-Energieverbrauchskennzeichnungsverordnung. Die angegebenen Werte wurden nach den vorgeschriebenen Messverfahren WLTP (Worldwide harmonised Light-duty vehicles Test Procedures) ermittelt. Der Kraftstoffverbrauch und der CO_2-Ausstoß eines Pkw sind nicht nur von der effizienten Ausnutzung des Kraftstoffs durch den Pkw, sondern auch vom Fahrstil und anderen nichttechnischen Faktoren abhängig. CO_2 ist das für die Erderwärmung hauptsächlich verantwortliche Treibhausgas. Ein Leitfaden über den Kraftstoffverbrauch und die CO_2-Emissionen aller in Deutschland angebotenen neuen Pkw-Modelle ist unentgeltlich einsehbar an jedem Verkaufsort in Deutschland, an dem neue Pkw ausgestellt oder angeboten werden. Der Leitfaden ist auch hier abrufbar: www.dat.de.

[1] Es werden nur die CO2-Emissionen angegeben, die durch den Betrieb des Pkw entstehen. CO2-Emissionen, die durch die Produktion und Bereitstellung des Pkw sowie des Kraftstoffs bzw. der Energieträger entstehen oder vermieden werden, werden bei der Ermittlung der CO2-Emissionen gemäß WLTP nicht berücksichtigt.

[2] Aufgrund der CO_2-Bepreisung sind künftig Erhöhungen der Kraftstoffkosten möglich. Die künftige CO_2-Preisentwicklung ist unsicher, daher werden die möglichen CO_2-Kosten anhand von drei angenommenen CO_2-Preisen für den Zeitraum 2026 bis 2035 berechnet. Die tatsächlichen CO_2-Preise können sowohl höher als auch niedriger als in den zugrundeliegenden Modellrechnungen ausfallen. Die CO_2-Kosten sind beim Tanken mit den Kraftstoffkosten zu bezahlen. Weitere Informationen unter www.alternativ-mobil.info.

Fahrzeug-Identifizierungsnummer (FIN): TMBER6PJ8V4034409 erstellt am: 26.11.2026