Joachim Kufen GmbH
Wolfsbankstraße 61 - 45355 Essen - Tel.: 0201 / 854550



Ihr Ansprechpartner

Herr Robert Ratanski
E-Mail: r.ratanski@kufen.de
Telefon: 0201 8545542

Cupra Terramar 1.5 eTSI DSG LED ACC Kamera LM18

BR02-63899 **Angebotsnr.:**









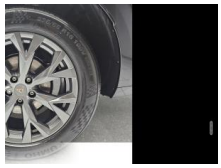









Erstzulassung:	Kilometer:	Farbe:	Leistung:	Kraftstoffart:	Verbr. komb.	CO2-Emission	CO2-Klasse (WLTP)
01.07.2026	25	Schwarz	110 kW / 150 PS	Benzin	6,0 l/100km	137 g/km	E

PREIS
37.350 €

FINANZIERUNGSBEISPIEL

Laufzeit: 72 Monate	Anzahlung: 25 %
Basis-Finanzierung:*	Mtl. Rate:
Zielraten-Finanzierung:**	Mtl. Rate: **471 €**

* Basisfinanzierung: Anzahlung: 9.338 Euro, Laufzeit: 72 Monate, Nettodarlehen: 28.013 Euro, Gesamtbetrag: 43.225 Euro, Zinsätze: 6.78% Sollz. (gebunden), 6.99% eff.
** Zielratenfinanzierung: Anzahlung: 9.338 Euro, Laufzeit: 72 Monate, Nettodarlehen: 28.013 Euro, Zielrate: 0 Euro, Gesamtbetrag: 43.225 Euro, Zinsätze: 6.78% Sollz. (gebunden), 6.99% eff.,
Achtung! Kredite kosten Geld.
Vermittlung für: Ein Angebot der Openbank Deutschland AG, Santander-Platz 1, 41061 Mönchengladbach.
Repräsentatives Beispiel gem. § 17 Abs. 4 PAngV.

Ausstattung

Weiteres
- Lenkung: Lenkrad (Sport/Leder) mit Multifunktion und Schaltfunktion
- Anhängerkupplung (Kugelkopf mit elektr. Entriegelung
- schwenkbar)
- Paket: Design Dynamic
- Außenspiegel elektr. verstell-
- heiz- und anklappbar
- lackiert - integrierter Blinker
- Paket: Winter - Sitzheizung vorn - Lenkrad heizbar
- Sitzbezug / Polsterung: Stoff Dinamica / Kunstleder Soul Black / Dark Slate-Grau mit Copper Steppung
- Sitze: Sitze vorn elektr. verstellbar (links mit Memory)
- Feuerlöscher Beifahrerseite
- Ambiente-Beleuchtung Smart Ambient Light mit Beleuchtung in Türinnenverkleidung
- Paket: Edge
- Einstiegsleisten vorn beleuchtet
- Verglasung: Seitenscheiben hinten und Heckscheibe abgedunkelt
- Automatische Distanzregelung (ACC) mit Geschwindigkeits-Begrenzer
- Klimaanlage Climatronic 3-Zonen
- Zentralverriegelung mit Schließ-/Startsystem Kessy
- Heckklappe/-Deckel elektr. betätigt (öffnen + schliessen)
- Diebstahlalarmanlage
- Innenraumüberwachung
- Back-up-Horn und Abschleppschutz
- Telefon: Wireless Charging (fast charge) ohne Außenantennenanbindung
- Airbag: Fahrer-/Beifahrerseite - Airbag Beifahrerseite abschaltbar
- Antriebsart: Frontantrieb
- Dachhimmel schwarz
- Dachreling schwarz
- Rückfahrkamera mit Einparkhilfe vorn
- Elektron. Stabilitäts-Programm (ESP)
- Fahrassistenz-System: Abbiegebremsfunktion und Ausweichunterstützung
- Fahrassistenz-System: Ablenkungs- und Müdigkeitserkennung
- Fahrassistenz-System: Berganfahr-Assistent
- Fahrassistenz-System: Fahrprofilauswahl (CUPRA Drive Profile)
- Fahrassistenz-System: Kreuzungs-Assistent (Crossroad Assist)
- Fahrassistenz-System: Spurhalteassistent
- Fahrassistenz-System: Umfeldbeobachtungssystem (Front assist) mit City-Notbremsfunktion
- Fahrassistenz-System: Verkehrszeichenerkennung
- Fensterheber elektrisch vorn + hinten mit Komfortschaltung
- Telefon: Full Link (MirrorLink

EGA STÄNDIG ÜBER 15.000 FAHRZEUGE IM BESTAND!

© 2004-2026 Joachim Kufen GmbH - Alle Rechte vorbehalten - Preisangaben ohne Gewähr und soweit nicht anders ausgewiesen inklusive MwSt.
Änderungen und Irrtümer vorbehalten

Information über den Energieverbrauch und die CO_2-Emissionen des neuen Pkw

Marke: Cupra **Handelsbezeichnung:** Cupra Terramar

Antriebsart: Verbrennungsmotor

Kraftstoff: Benzin **anderer Energieträger:** entfällt

Energieverbrauch (kombiniert):	6,0 l/100 km
CO_2-Emissionen (kombiniert):	137 g/km[1]

CO_2-Klasse
Auf Grundlage der CO_2-Emissionen

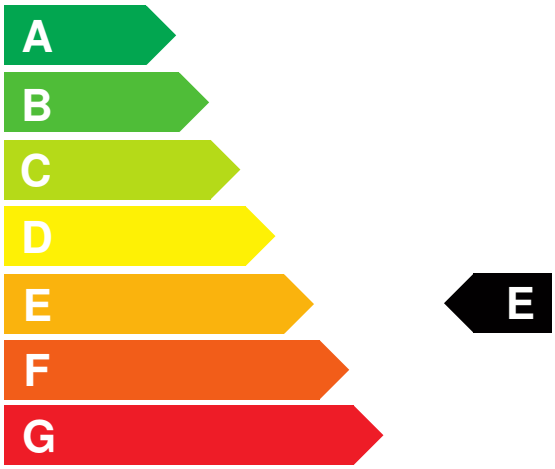

Weitere Angaben:

Kraftstoffverbrauch

kombiniert	6,0 l/100 km
• **Innenstadt**	7,9 l/100 km
• **Stadtrand**	5,8 l/100 km
• **Landstraße**	5,2 l/100 km
• **Autobahn**	6,2 l/100 km

Energiekosten bei 15.000 km Jahresfahrleistung: **1.569,60 EUR**

(Kraftstoffpreis: 1,74 EUR/l (jeweils Jahresdurchschnitt 2026))

Mögliche CO2-Kosten über die nächsten 10 Jahre (15.000 km/Jahr):[2]

• **bei einem angenommenen mittleren durchschnittlichen CO_2-Preis von 142,50 EUR/t:**	**2.928,38 EUR**
• **bei einem angenommenen niedrigen durchschnittlichen CO_2-Preis von 60,00 EUR/t:**	**1.233,00 EUR**
• **bei einem angenommenen hohen durchschnittlichen CO_2-Preis von 220,00 EUR/t:**	**4.521,00 EUR**
Kraftfahrzeugsteuer:	**119 EUR/Jahr**

Die Informationen erfolgen gemäß der Pkw-Energieverbrauchskennzeichnungsverordnung. Die angegebenen Werte wurden nach den vorgeschriebenen Messverfahren WLTP (Worldwide harmonised Light-duty vehicles Test Procedures) ermittelt. Der Kraftstoffverbrauch und der CO_2-Ausstoß eines Pkw sind nicht nur von der effizienten Ausnutzung des Kraftstoffs durch den Pkw, sondern auch vom Fahrstil und anderen nichttechnischen Faktoren abhängig. CO_2 ist das für die Erderwärmung hauptsächlich verantwortliche Treibhausgas. Ein Leitfaden über den Kraftstoffverbrauch und die CO_2-Emissionen aller in Deutschland angebotenen neuen Pkw-Modelle ist unentgeltlich einsehbar an jedem Verkaufsort in Deutschland, an dem neue Pkw ausgestellt oder angeboten werden. Der Leitfaden ist auch hier abrufbar: www.dat.de.

[1] Es werden nur die CO2-Emissionen angegeben, die durch den Betrieb des Pkw entstehen. CO2-Emissionen, die durch die Produktion und Bereitstellung des Pkw sowie des Kraftstoffs bzw. der Energieträger entstehen oder vermieden werden, werden bei der Ermittlung der CO2-Emissionen gemäß WLTP nicht berücksichtigt.

[2] Aufgrund der CO_2-Bepreisung sind künftig Erhöhungen der Kraftstoffkosten möglich. Die künftige CO_2-Preisentwicklung ist unsicher, daher werden die möglichen CO_2-Kosten anhand von drei angenommenen CO_2-Preisen für den Zeitraum 2026 bis 2035 berechnet. Die tatsächlichen CO_2-Preise können sowohl höher als auch niedriger als in den zugrundeliegenden Modellrechnungen ausfallen. Die CO_2-Kosten sind beim Tanken mit den Kraftstoffkosten zu bezahlen. Weitere Informationen unter www.alternativ-mobil.info.

Fahrzeug-Identifizierungsnummer (FIN): VSSZZZKP7T1085010 erstellt am: 28.11.2026