Joachim Kufen GmbH
Wolfsbankstraße 61 - 45355 Essen - Tel.: 0201 / 854550



Ihr Ansprechpartner

Herr Robert Ratanski
E-Mail: r.ratanski@kufen.de
Telefon: 0201 8545542

Ford Focus ST-LINE*ACC*B&O*KAM*TOTW*WINTER

NK00-1271 **Angebotsnr.:**

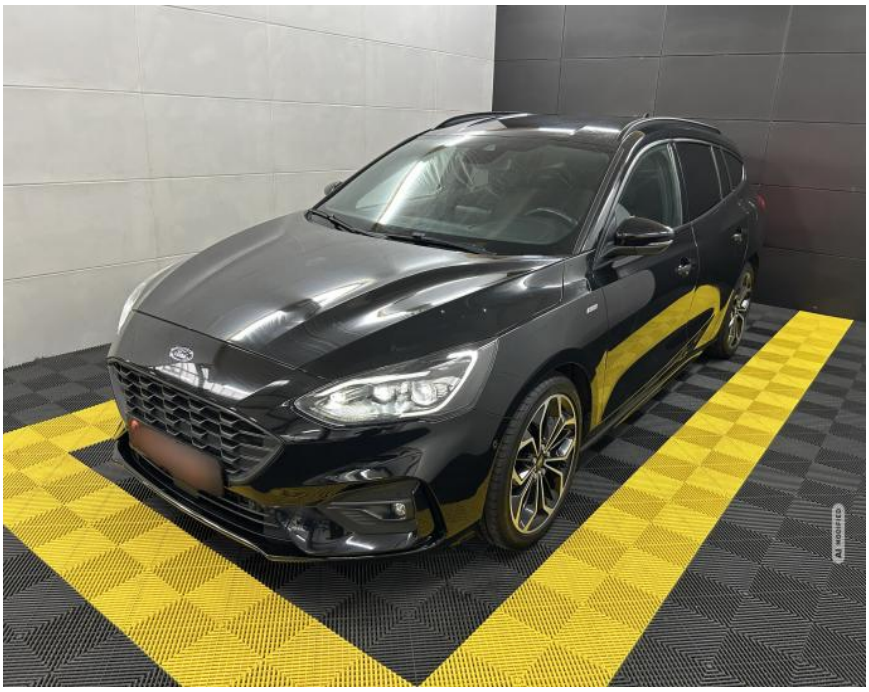

















Erstzulassung:	Kilometer:	Farbe:	Leistung:	Kraftstoffart:
01.03.2020	85.529		110 kW / 150 PS	Diesel

PREIS
18.610 €

FINANZIERUNGSBEISPIEL

Laufzeit: 72 Monate	Anzahlung: 25 %
Basis-Finanzierung:*	Mtl. Rate:
Zielraten-Finanzierung:**	Mtl. Rate: **235 €**

* Basisfinanzierung: Anzahlung: 4.653 Euro, Laufzeit: 72 Monate, Nettodarlehen: 13.958 Euro, Gesamtbetrag: 21.537 Euro, Zinsätze: 6.78% Sollz. (gebunden), 6.99% eff.
** Zielratenfinanzierung: Anzahlung: 4.653 Euro, Laufzeit: 72 Monate, Nettodarlehen: 13.958 Euro, Zielrate: 0 Euro, Gesamtbetrag: 21.537 Euro, Zinsätze: 6.78% Sollz. (gebunden), 6.99% eff.,
Achtung! Kredite kosten Geld.
Vermittlung für: Ein Angebot der Openbank Deutschland AG, Santander-Platz 1, 41061 Mönchengladbach.
Repräsentatives Beispiel gem. § 17 Abs. 4 PAngV.

Ausstattung

Weiteres
- Liebe Kunden
- Ford Focus ST-Line?
- Bis zu 5 Jahre Garantie
- TÜV Neu
- Service Neu
- Scheckheftgeplegt
- Komplett aufbereitet
- Nichtraucher-Fahrzeug
- Sonderausstattung:
- Anhängerkupplung (Kugelkopf abnehmbar)
- Außenspiegel mit Totwinkel-Assistent
- Design-Paket 4
- Adaptive Scheinwerfer LED mit Abbiegelicht
- Fahrassistenz-System: Fernlichtassistent (Scheinwerfer mit Abblendautomatik)
- Heckleuchten LED
- Scheinwerfer-Reinigungsanlage (SRA)
- Scheibenwischer mit Regensensor
- Scheinwerfer mit Ausschaltverzögerung
- Verglasung hinten abgedunkelt (Privacy Glass)
- Innenspiegel mit Abblendautomatik
- LM-Felgen
- Easy-Parking-Paket
- Fahrassistenz-System: Park-Assistent (Active Park Assist)
- Parkpilotsystem vorn und hinten
- Türkantenschutz / Schutzprofil vorn und hinten (Door Edge Protector)
- Rückfahrkamera mit Split View
- Gepäckraum-Abtrennung (Netz)
- Sound-System Bang & Olufsen Play
- Subwoofer
- Sound-System Premium (10 Lautsprecher)
- Technologie-Paket 1
- Fahrassistenz-System: Falschfahrer-Warnfunktion
- Scheibenwischer mit Regensensor
- Scheinwerfer mit Ausschaltverzögerung
- Adaptive Geschwindigkeitsregelanlage
- Fahrassistenz-System: Verkehrsschildassistent
- Innenspiegel mit Abblendautomatik
- Fahrassistenz-System: Ausweich-Assistent (Evasive Steer Assistance
- ESA)
- Winter-Paket
- Frontscheibe heizbar
- Sitzheizung vorn
- Lenkrad heizbar
- Serien-Ausstattung:
- Airbag Beifahrerseite abschaltbar
- Anti-Blockier-System (ABS)
- Antischlupfregelung (ASR)
- Audio-Navigationssystem Ford mit AppLink
- Radioempfang digital (DAB)
- Audiobedienung am Lenkrad
- 6 Lautsprecher
- Sprachsteuerung und Bluetooth-Schnittstelle
- Vorrüstung Mobiltelefon/Handy mit

EGA STÄNDIG ÜBER 15.000 FAHRZEUGE IM BESTAND!

© 2004-2026 Joachim Kufen GmbH - Alle Rechte vorbehalten - Preisangaben ohne Gewähr und soweit nicht anders ausgewiesen inklusive MwSt.
Änderungen und Irrtümer vorbehalten