Joachim Kufen GmbH
Wolfsbankstraße 61 - 45355 Essen - Tel.: 0201 / 854550



Ihr Ansprechpartner

**Herr Robert Ratanski**
E-Mail: r.ratanski@kufen.de
Telefon: 0201 8545542

# Citroën C5 Aircross 1.6 PureTech 180 Aut. Shine...

AT27-GW-KOSAXO **Angebotsnr.:**



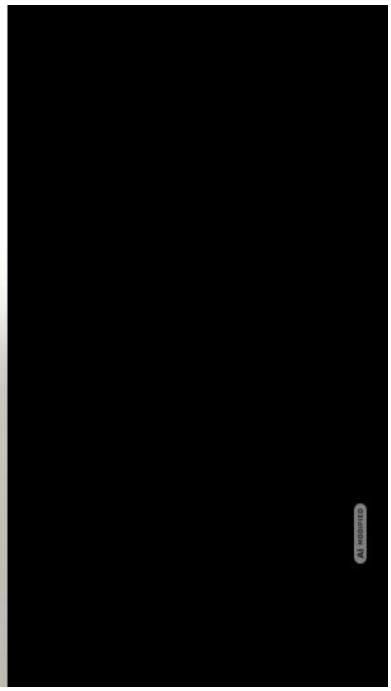

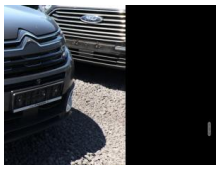



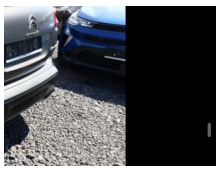

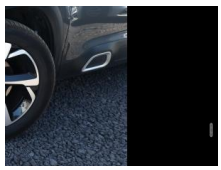

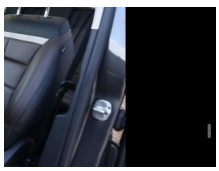





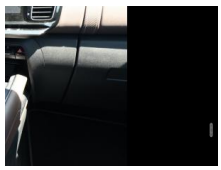

| Erstzulassung: | Kilometer: | Farbe: | Leistung: | Kraftstoffart: |
|---|---|---|---|---|
| 12.08.2019 | 131.200 | Grau | 133 kW / 181 PS | Benzin |

**PREIS**
**14.240 €**

**FINANZIERUNGSBEISPIEL**
Laufzeit: 72 Monate — Anzahlung: 25 %
Basis-Finanzierung:* — Mtl. Rate:
Zielraten-Finanzierung:** — Mtl. Rate: **179 €**

* Basisfinanzierung: Anzahlung: 3.560 Euro, Laufzeit: 72 Monate, Nettodarlehen: 10.680 Euro, Gesamtbetrag: 16.480 Euro, Zinsätze: 6.78% Sollz. (gebunden), 6.99% eff.
** Zielratenfinanzierung: Anzahlung: 3.560 Euro, Laufzeit: 72 Monate, Nettodarlehen: 10.680 Euro, Zielrate: 0 Euro, Gesamtbetrag: 16.480 Euro, Zinsätze: 6.78% Sollz. (gebunden), 6.99% eff.,
**Achtung!** Kredite kosten Geld.
Vermittlung für: Ein Angebot der Openbank Deutschland AG, Santander-Platz 1, 41061 Mönchengladbach.
Repräsentatives Beispiel gem. § 17 Abs. 4 PAngV.

## Ausstattung

**Weiteres**
- Paketkombination: Panorama-Schiebedach und Heckklappe elektr. betätigt (öffnen + schliessen) (Kofferraumdeckel / Heckklappe elektr. betätigt (öffnen + schliessen) / Panorama-Schiebedach)
- Sitzbezug / Polsterung: Leder Nappa / Hype Black (Sitzbezug / Polsterung: Leder Nappa)
- Sonderlackierung Platinum-Grau Metallic
- Grip-Control (Fahrassistenz-System: Bergabfahr-Assistent)
- Frontscheibe heizbar
- Reserverad als Notrad
- Adaptive Geschwindigkeitsregelanlage (ACC)
- Dachreling silber
- Fussraumbeleuchtung
- Gepäckraumboden höhenverstellbar
- Isofix Aufnahme für Kindersitze
- Kombiinstrument digital
- Lendenwirbelstütze links elektr. verstellbar
- Lenkrad mit Schaltfunktion
- LM-Felgen 18 Zoll
- Pedale Aluminium
- Radioempfang digital (DAB)
- Reifen 235/55 R18
- Sitz vorn links mit Memory
- Smartphone Schnittstelle (Mirror Link)
- Sonnenblenden mit Spiegel beleuchtet
- Touchscreen 8 "
- Türverriegelung automatisch
- Warnanlage für Sicherheitsgurte
- Drive-Assist-Paket 3 (Fahrassistenz-System: Highway Drive Assist / Fahrassistenz-System: Aktiver Notbrems-Assistent (Active Safety Brake) / Fahrassistenz-System: Kollisionswarnsystem / Fahrassistenz-System: Verkehrszeichenerkennung /
- Audio-Navigationssystem: Connect Nav (Audiosystem: CITROEN Connect A2)
- Elektron. Stabilitäts-Programm (ESP) (Antischlupfregelung (ASR))
- Zentralverriegelung / Startanlage Keyless System (Zentralverriegelung mit Fernbedienung / Kamerasystem Vision 360 Grad / Außenspiegel elektr. verstell-
- heiz- und anklappbar / Nebelscheinwerfer mit statischem Abbiegelicht / Einparkhilfe hinten / Einparkhilfe vorn und hinten / Sicherheits-Paket 2)
- Connecting-Box
- Induktionsladeschale für Smartphone (Wireless Charging)
- Innenspiegel mit Abblendautomatik
- Karosserie: 5-türig
- Kopfstützen vorn verstellbar
- Motor 1
- 6 Ltr. - 133 kW PureTech
- Parkbremse elektrisch

EGA STÄNDIG ÜBER 15.000 FAHRZEUGE IM BESTAND!

© 2004-2026 Joachim Kufen GmbH - Alle Rechte vorbehalten - Preisangaben ohne Gewähr und soweit nicht anders ausgewiesen inklusive MwSt.
Änderungen und Irrtümer vorbehalten