Joachim Kufen GmbH
Wolfsbankstraße 61 - 45355 Essen - Tel.: 0201 / 854550



Ihr Ansprechpartner

Herr Michael Kufen
E-Mail: m.kufen@kufen.de
Telefon: 0201 8545520

Seat Arona 1.0 TSI 115 Xperience ProPaket Winter...

AT27-GW-ABO-AT6 **Angebotsnr.:**

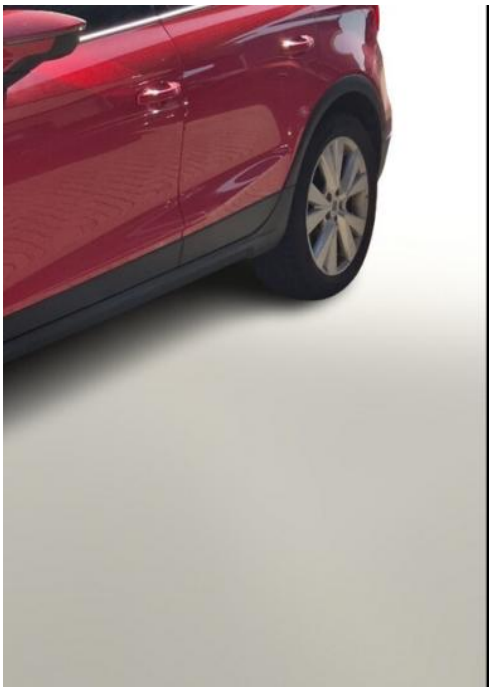

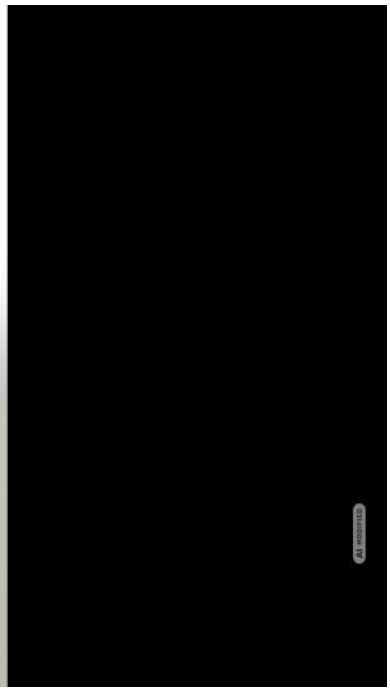



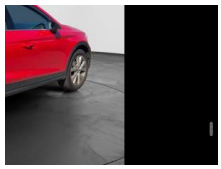



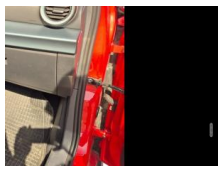

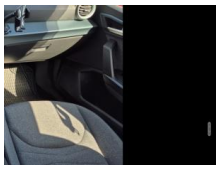



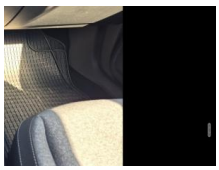

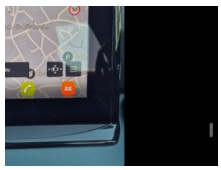

Erstzulassung:	Kilometer:	Farbe:	Leistung:	Kraftstoffart:
08.04.2024	46.900	Rot	85 kW / 116 PS	Benzin

PREIS
16.190 €

FINANZIERUNGSBEISPIEL
Laufzeit: 72 Monate — Anzahlung: 25 %
Basis-Finanzierung:* — Mtl. Rate:
Zielraten-Finanzierung:** — Mtl. Rate: **204 €**

* Basisfinanzierung: Anzahlung: 4.048 Euro, Laufzeit: 72 Monate, Nettodarlehen: 12.143 Euro, Gesamtbetrag: 18.737 Euro, Zinsätze: 6.78% Sollz. (gebunden), 6.99% eff.
** Zielratenfinanzierung: Anzahlung: 4.048 Euro, Laufzeit: 72 Monate, Nettodarlehen: 12.143 Euro, Zielrate: 0 Euro, Gesamtbetrag: 18.737 Euro, Zinsätze: 6.78% Sollz. (gebunden), 6.99% eff.,
Achtung! Kredite kosten Geld.
Vermittlung für: Ein Angebot der Openbank Deutschland AG, Santander-Platz 1, 41061 Mönchengladbach.
Repräsentatives Beispiel gem. § 17 Abs. 4 PAngV.

Ausstattung

Weiteres
- Ausstattungs-Paket: Pro (Induktionsladeschale für Smartphone / Mobile Online Dienste Seat Connect / Audio-Navigationssystem mit Touchscreen Farbbildschirm / Bluetooth-Schnittstelle mit Freisprecheinrichtung integriert / Full Link (MirrorLink
- Apple CarPlay und Android Auto) / USB-Schnittstelle vorn (2-fach
- Typ C) / Heckleuchten LED / Scheinwerfer Voll-LED)
- Sicherheits-Paket (Fahrassistenz-Paket XL / Fahrassistenz-Paket: Travel Assist / Fahrassistenz-System: Automatische Distanzregelung (ACC) / Fahrassistenz-System: Stauassistent (Traffic Jam Assist) / Fahrassistenz-System: Fernlichtassistent / Fahrassistenz-System: Parklenkassistent mit Einparkhilfe vorn
- Winter-Paket (Sitz vorn rechts höhenverstellbar / Sitzheizung vorn)
- Rundumsicht-Paket (Fahrassistenz-System: Totwinkel-Assistent mit Auspark-Assistent / Fahrassistenz-System: Spurwechselassistent (Blind Spot Detection))
- Kombiinstrument digital (10
- 25 Zoll)
- Nebelscheinwerfer mit Abbiegelicht integriert
- Sonderlackierung Emocion-Rot / Pure Rot
- LM-Felgen 6
- 5J x 17 Zoll
- Reifen: 205/55 R17
- Service-/Wartungsintervall 2 Jahre / 30.000km
- Ablage-Paket (Stau-/Ablagefach unter Sitz vorn rechts / Mittelarmlehne vorn / Verzurrösen Koffer-/Laderaum)
- Klima-Komfort-Paket L (Innenspiegel mit Abblendautomatik / Klimaanlage Climatronic 2-Zonen / Lichtassistent (Coming Home
- Leaving Home))
- SEAT Media-System Touch Colour (6 Lautsprecher / Audiosystem mit Touchscreen-Farbdisplay / Mobile Online Dienste Seat Connect / Radioempfang digital (DAB+) / Bluetooth-Schnittstelle mit Freisprecheinrichtung integriert / USB-Schnittstelle vorn (2-fach
- Typ C) / Lenkrad mit Multifunktion)
- Sitze vorn höhenverstellbar (Sitz vorn links höhenverstellbar / Sitz vorn rechts höhenverstellbar)
- Fahrassistenz-System: Spurhalteassistent (Frontkamera)
- 3. Bremsleuchte
- Ablagetasche an Vordersitzlehnen
- Ambiente-Beleuchtung LED

EGA STÄNDIG ÜBER 15.000 FAHRZEUGE IM BESTAND!

© 2004-2026 Joachim Kufen GmbH - Alle Rechte vorbehalten - Preisangaben ohne Gewähr und soweit nicht anders ausgewiesen inklusive MwSt.
Änderungen und Irrtümer vorbehalten