Joachim Kufen GmbH
Wolfsbankstraße 61 - 45355 Essen - Tel.: 0201 / 854550



Ihr Ansprechpartner

Frau Maximiliane Schwulst
E-Mail: m.schwulst@kufen.de
Telefon: 0201 8545424

Alfa Romeo Tonale Hybrid Sprint eHK 360° SHZ 19...

AT27-GW-AHA306 **Angebotsnr.:**



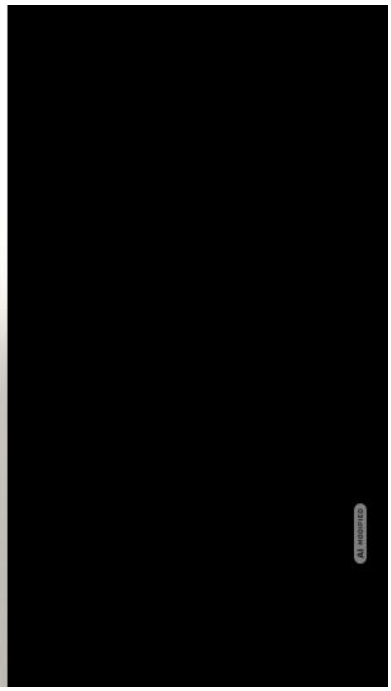

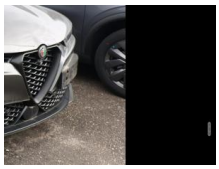







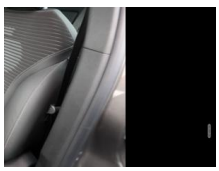





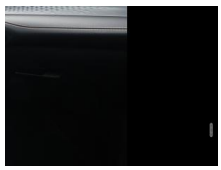

Erstzulassung:	Kilometer:	Farbe:	Leistung:	Kraftstoffart:
13.11.2024	37.855	Grau	118 kW / 160 PS	Benzin

PREIS
23.670 €

FINANZIERUNGSBEISPIEL
Laufzeit: 72 Monate — Anzahlung: 25 %
Basis-Finanzierung:* — Mtl. Rate:
Zielraten-Finanzierung:** — Mtl. Rate: **298 €**

* Basisfinanzierung: Anzahlung: 5.918 Euro, Laufzeit: 72 Monate, Nettodarlehen: 17.753 Euro, Gesamtbetrag: 27.393 Euro, Zinsätze: 6.78% Sollz. (gebunden), 6.99% eff.
** Zielratenfinanzierung: Anzahlung: 5.918 Euro, Laufzeit: 72 Monate, Nettodarlehen: 17.753 Euro, Zielrate: 0 Euro, Gesamtbetrag: 27.393 Euro, Zinsätze: 6.78% Sollz. (gebunden), 6.99% eff.,
Achtung! Kredite kosten Geld.
Vermittlung für: Ein Angebot der Openbank Deutschland AG, Santander-Platz 1, 41061 Mönchengladbach.
Repräsentatives Beispiel gem. § 17 Abs. 4 PAngV.

Ausstattung

Weiteres
- Techno-Paket (Heckklappe/-Deckel elektr. betätigt (öffnen + schliessen
- sensorgesteuert) / Fahrassistenz-System: Stauassistent / Außenspiegel mit Abblendautomatik / Fahrassistenz-System: Totwinkel-Assistent / Einparkhilfe vorn und hinten mit Parksensoren seitlich / Fahrassistenz-System: Einpark-Assistent (Parallel- und Quereinparken
- teilautonom) / Fahrassistenz-System: Querverkehrs-Assistent Heck (Rear Cross Path Detection))
- 360°-Kamera
- Bluetooth-Freisprecheinrichtung
- Bordcomputer
- Durchladeeinrichtung
- Fahrassistenz-System: Insassenalarm
- Fahrassistenz-System: Parklenkassistent
- Geschwindigkeitsbegrenzer
- Gurtwarnanlage
- Isofix-Halterungen für Kindersitz
- Keyless Start
- LM-Felgen 19 Zoll
- Mittelarmlehne hinten
- Notrufsystem eCall
- Radioempfang Digital (DAB)
- Reifen 235/45 R19
- Scheinwerfer mit Follow-Home-Lichtfunktion
- Sitz vorn links 6-fach verstellbar
- Sitz vorn rechts 4-fach verstellbar
- Sportpedale Aluminium
- Steckdose (12V-Anschluß)
- Touchscreen-Farbdisplay (10
- 25 Zoll)
- USB-Schnittstellen
- Winter-Paket inkl. Sitzheizung vorn
- Lenkrad (Sport/Leder) heizbar
- Bremssättel eloxiert
- Fahrassistenz-System: Intelligente Geschwindigkeitskontrolle (ISC)
- Heckspoiler Wagenfarbe
- Induktionsladeschale für Smartphone
- Innenspiegel mit Abblendautomatik
- Instrumentenanzeige TFT-Farbdisplay (12
- 3 Zoll)
- Lautsprecher (6)
- Lendenwirbelstütze Sitz vorn links
- elektr. verstellbar
- Luftdüsen im Fond
- Mild-Hybrid 128 kW (Motor 1
- 5 Ltr. - 118 kW)
- Otto-Partikelfilter (OPF)
- Parkbremse elektrisch
- Sonnenblenden mit Spiegel (beleuchtet)
- Türgriffe außen Wagenfarbe
- Warnanlage für Sicherheitsgurte
- Smartphone Schnittstelle (Apple CarPlay & Android Auto)
- Anti-Blockier-System (ABS)
- Bremsassistent (HBA / EBA)
- Elektron. Stabilitätskontrolle (ESC)

EGA STÄNDIG ÜBER 15.000 FAHRZEUGE IM BESTAND!

© 2004-2026 Joachim Kufen GmbH - Alle Rechte vorbehalten - Preisangaben ohne Gewähr und soweit nicht anders ausgewiesen inklusive MwSt.
Änderungen und Irrtümer vorbehalten