Joachim Kufen GmbH
Wolfsbankstraße 61 - 45355 Essen - Tel.: 0201 / 854550



Ihr Ansprechpartner

Herr Robert Ratanski
E-Mail: r.ratanski@kufen.de
Telefon: 0201 8545542

Nissan Qashqai AT N-Connecta Nav SHZ PrivG LED A...

AT27-GW-ABF-1484 **Angebotsnr.:**

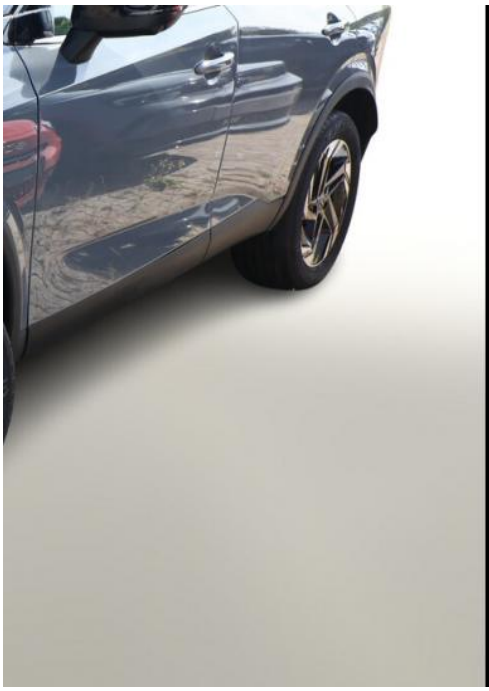

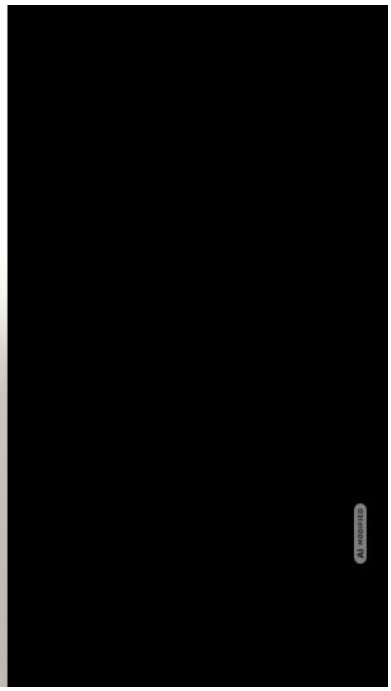







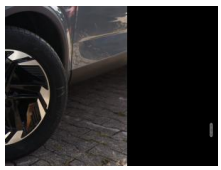









Erstzulassung:	Kilometer:	Farbe:	Leistung:	Kraftstoffart:	Verbr. komb.	CO2-Emission	CO2-Klasse (WLTP)
21.10.2025	10	Grau	116 kW / 158 PS	Benzin	6,3 l/100km	143 g/km	E

PREIS
28.000 €

FINANZIERUNGSBEISPIEL

Laufzeit: 72 Monate	Anzahlung: 25 %
Basis-Finanzierung:*	Mtl. Rate:
Zielraten-Finanzierung:**	Mtl. Rate:

353 €

* Basisfinanzierung: Anzahlung: 7.000 Euro, Laufzeit: 72 Monate, Nettodarlehen: 21.000 Euro, Gesamtbetrag: 32.404 Euro, Zinsätze: 6.78% Sollz. (gebunden), 6.99% eff.
** Zielratenfinanzierung: Anzahlung: 7.000 Euro, Laufzeit: 72 Monate, Nettodarlehen: 21.000 Euro, Zielrate: 0 Euro, Gesamtbetrag: 32.404 Euro, Zinsätze: 6.78% Sollz. (gebunden), 6.99% eff.,
Achtung! Kredite kosten Geld.
Vermittlung für: Ein Angebot der Openbank Deutschland AG, Santander-Platz 1, 41061 Mönchengladbach.
Repräsentatives Beispiel gem. § 17 Abs. 4 PAngV.

Ausstattung

Weiteres
- Winter-Paket (Lenkrad heizbar / Sitzheizung vorn / Frontscheibe heizbar)
- Dachreling silber
- Bordcomputer
- Fahrassistenz-System: Abbiegeassistent
- Fahrassistenz-System: Kreuzungsassistent
- Fahrassistenz-System: Spurwechselassistent
- Fahrassistenz-System: Stauassistent
- Freisprechanlage mit Bluetooth-Schnittstelle
- Getränkehalter vorn
- Induktionsladeschale für Smartphone
- Mittelarmlehne vorne
- Mittelkonsole mit Ablagefach
- Multimedia-System mit Touchscreen
- Notruf und Pannenanruf (eCall)
- Servolenkung elektrisch
- Sommerreifen 235/55 R18
- Wegfahrsperre (elektronisch)
- Zentralverriegelung mit Fernbedienung
- Ausstattungs-Paket: Nissan Connect Navigationssystem mit Around View Monitor (Smartphone kabellose Schnittstelle (Apple CarPlay & Android Auto) / Sprachbediensystem Spracherkennung / Kamerasystem Around View / Service-System: Google Services / Service-System: Nissan Connect Services / Einparkhilfe vorn und hinten)
- Multimedia-System Nissan Connect (6 Lautsprecher / Radioempfang digital (DAB+) / Audiosystem / Smartphone kabellose Schnittstelle (Apple CarPlay & Android Auto) / Service-System: Google Services / Service-System: Nissan Connect Services)
- Schließ-/Startsystem intelligent key (Keyless-Entry / Start-Stop-Knopf)
- Lenkrad (Leder) mit Multifunktion (Audiobedienung am Lenkrad)
- Ambiente-Beleuchtung
- Dachantenne im Haifischflossen-Design
- Dachhimmel hellgrau
- Elektr. Bremskraftverteilung (EBD)
- Gepäck-/Laderaum-Unterteilung (Flexi-Board)
- Geschwindigkeits-Begrenzeranlage
- Innenspiegel mit Abblendautomatik
- Instrumentenanzeige TFT-Farbdisplay (12
- 3 Zoll)
- Karosserie: 5-türig
- Kofferraumbeleuchtung
- Lendenwirbelstütze Sitz vorn links
- elektr. verstellbar
- Lenksäule (Lenkrad) höhen-/längsverstellbar
- Mild-Hybrid 116 kW (Motor 1
- 3 Ltr. - 116 kW DIG-T MHEV)
- Mittelarmlehne hinten mit Getränkehalter
- Notbrems-Warnblinkautomatik

EGA STÄNDIG ÜBER 15.000 FAHRZEUGE IM BESTAND!

© 2004-2026 Joachim Kufen GmbH - Alle Rechte vorbehalten - Preisangaben ohne Gewähr und soweit nicht anders ausgewiesen inklusive MwSt.
Änderungen und Irrtümer vorbehalten