Joachim Kufen GmbH
Wolfsbankstraße 61 - 45355 Essen - Tel.: 0201 / 854550



Ihr Ansprechpartner

Herr Michael Kufen
E-Mail: m.kufen@kufen.de
Telefon: 0201 8545520

Citroën C3 Aircross Hybrid MAX 7S Nav Kam 2xPDC...

Angebotsnr.: AT27-GW-KJ394



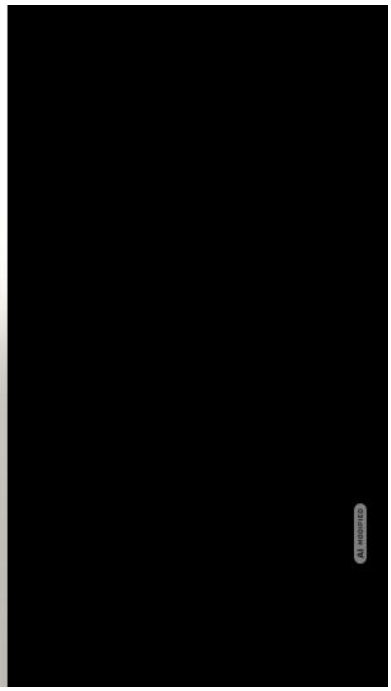

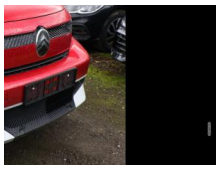

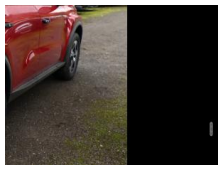













Erstzulassung:	Kilometer:	Farbe:	Leistung:	Kraftstoffart:	Verbr. komb.	CO2-Emission	CO2-Klasse (WLTP)
22.05.2026	10	Rot	100 kW / 136 PS	Benzin	5,4 l/100km	122 g/km	D

PREIS
25.090 €

FINANZIERUNGSBEISPIEL

Laufzeit: 72 Monate	Anzahlung: 25 %
Basis-Finanzierung:*	Mtl. Rate:
Zielraten-Finanzierung:**	Mtl. Rate: **316 €**

* Basisfinanzierung: Anzahlung: 6.273 Euro, Laufzeit: 72 Monate, Nettodarlehen: 18.818 Euro, Gesamtbetrag: 29.037 Euro, Zinsätze: 6.78% Sollz. (gebunden), 6.99% eff.
** Zielratenfinanzierung: Anzahlung: 6.273 Euro, Laufzeit: 72 Monate, Nettodarlehen: 18.818 Euro, Zielrate: 0 Euro, Gesamtbetrag: 29.037 Euro, Zinsätze: 6.78% Sollz. (gebunden), 6.99% eff.,
Achtung! Kredite kosten Geld.
Vermittlung für: Ein Angebot der Openbank Deutschland AG, Santander-Platz 1, 41061 Mönchengladbach.
Repräsentatives Beispiel gem. § 17 Abs. 4 PAngV.

Ausstattung

Weiteres
- Sitz-Paket 7-Sitzer (2 Zusatzsitze (7 Sitze) / Kopfstützen hinten verstellbar / USB-Anschluss (Typ C))
- 6 Lautsprecher
- Audiosystem mit 10
- 25 Zoll Farb-Touchscreen
- Bordcomputer
- BT-Freisprechanlage
- eCall Notrufsystem
- Einparkhilfe vorne
- Fahrassistenz-System: Fernlichtassistent
- Heckspoiler
- Keyless Entry & Start
- Lenkrad mit Multifunktion
- LM-Felgen 17 Zoll
- Mild-Hybrid 107kW (Motor 1
- 2 Ltr. - 100kW)
- Navigation in Verbindung mit dem Smartphone (über Apple Carplay / Android Auto / ...)
- Radioempfang digital (DAB)
- Smartphone-Integration (Android Auto
- Apple CarPlay) Kabellos
- Sommerreifen (215/60 R17)
- Einparkhilfe hinten mit Parksensoren seitlich (Rückfahrkamera)
- Paketkombination: Sicherheit und Totwinkel-Assistent (Elektr. Bremskraftverteilung / Anti-Blockier-System (ABS) / Bremsassistent / Fahrassistenz-System: Aktiver Notbrems-Assistent (Active Safety Brake) / Antischlupfregelung (ASR) / Elektron. Stabilitäts-Programm (ESP) / Fahrassistenz-System: Berganfahrhilfe / Geschwindigkeits-Regelanlage (Tempomat) inkl. Geschwindigkeits-Begrenzeranlage / Fahrassistenz-System: Totwinkel-Assistent / Fahrassistenz-System:
- Mittelarmlehne vorn (Mittelkonsole mit Ablagefach)
- Außenspiegel mit Abdeckkappen schwarz
- Citroen Advanced Comfort Sitze
- Comfort Federung (Citroen Advanced)
- Dachfarbe Perla-Nera-Schwarz
- Heckscheibenwischer
- Induktionsladeschale für Smartphone (Wireless Charging)
- Innenspiegel mit Abblendautomatik
- Karosserie: 5-türig
- Lenksäule (Lenkrad) mech. höhen-/längsverstellbar
- Notbrems-Warnblinkautomatik
- Otto-Partikelfilter (GPF)
- Radstand 2670 mm
- Sitz vorn links höhenverstellbar
- Audio-Navigationssystem: MyCitroen Drive
- USB-/Audio-Schnittstelle (Typ C
- 2-fach)
- Antriebsart: Frontantrieb

EGA STÄNDIG ÜBER 15.000 FAHRZEUGE IM BESTAND!

© 2004-2026 Joachim Kufen GmbH - Alle Rechte vorbehalten - Preisangaben ohne Gewähr und soweit nicht anders ausgewiesen inklusive MwSt.
Änderungen und Irrtümer vorbehalten