Joachim Kufen GmbH
Wolfsbankstraße 61 - 45355 Essen - Tel.: 0201 / 854550



Ihr Ansprechpartner

Herr Michael Kufen
E-Mail: m.kufen@kufen.de
Telefon: 0201 8545520

Peugeot Rifter M1 GT Pano SHZ ACC Nav Keyl Kam P...

AT27-GW-ANO2024 **Angebotsnr.:**

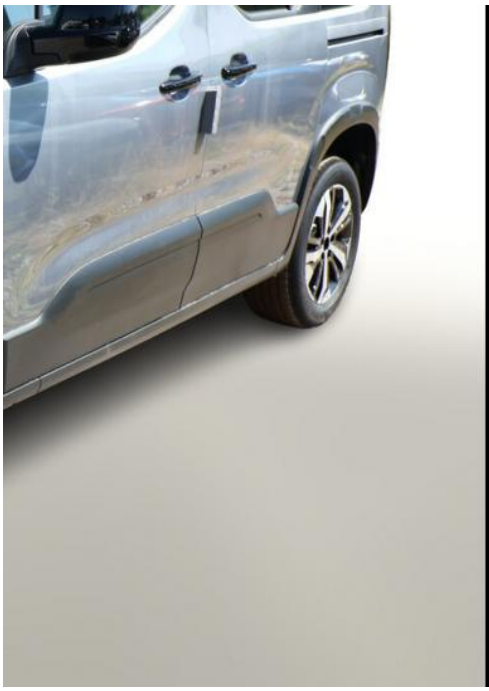

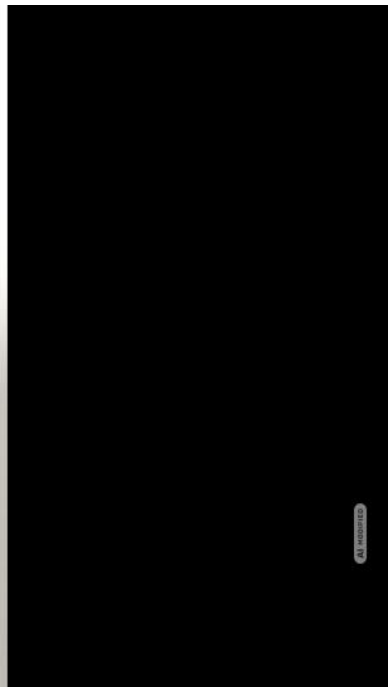



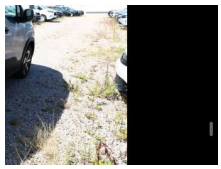









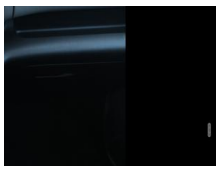



Erstzulassung:	Kilometer:	Farbe:	Leistung:	Kraftstoffart:	Verbr. komb.	CO2-Emission	CO2-Klasse (WLTP)
25.06.2026	10	Silber	96 kW / 131 PS	Diesel	5,7 l/100km	151 g/km	E

PREIS
31.810 €

FINANZIERUNGSBEISPIEL

Laufzeit: 72 Monate	Anzahlung: 25 %
Basis-Finanzierung:*	Mtl. Rate:
Zielraten-Finanzierung:**	Mtl. Rate: **401 €**

* Basisfinanzierung: Anzahlung: 7.953 Euro, Laufzeit: 72 Monate, Nettodarlehen: 23.858 Euro, Gesamtbetrag: 36.813 Euro, Zinsätze: 6.78% Sollz. (gebunden), 6.99% eff.
** Zielratenfinanzierung: Anzahlung: 7.953 Euro, Laufzeit: 72 Monate, Nettodarlehen: 23.858 Euro, Zielrate: 0 Euro, Gesamtbetrag: 36.813 Euro, Zinsätze: 6.78% Sollz. (gebunden), 6.99% eff.,
Achtung! Kredite kosten Geld.
Vermittlung für: Ein Angebot der Openbank Deutschland AG, Santander-Platz 1, 41061 Mönchengladbach.
Repräsentatives Beispiel gem. § 17 Abs. 4 PAngV.

Ausstattung

Weiteres
- Audio-Navigationssystem NAC 3-D
- mit Farbdisplay
- Easy-Paket (Rückfahrkamera mit 180° Umgebungsansicht / Fahrassistenz-System: Totwinkel-Assistent (SAM) / Einparkhilfe hinten / Einparkhilfe vorn / Einparkhilfe vorn und hinten)
- Sitzheizung vorn
- 6 Lautsprecher
- Ablageräume mit Heck-Dachkoffer
- Außengriffe schwarz
- Außenspiegelkappen in Schwarz
- Bluetooth-Freisprecheinrichtung
- Einparkhilfe seitlich
- Fahrassistenz-System: Fernlichtassistent
- Fahrassistenz-System: Multikollisionsbremse
- Fahrassistenz-System: Spurhalteassistent
- Fahrassistenz-System: Verkehrszeichenerkennung
- Frontscheibe geräuschdämmend
- Induktionsladeschale für Smartphone
- Innenspiegel mit Abblendautomatik
- Kartentaschen auf der Rückseite der Vordersitze
- Klapptische auf der Rückseite der Vordersitzlehnen
- Mittelarmlehne für Beifahrersitz
- Panorama-Schiebedach (elektrisch)
- Radioempfang digital (DAB+)
- Reifen 215/60 R17
- Seitenairbag vorn
- Sitz vorn rechts umklappbar
- Smartphone-Schnittstelle kabellos (Apple CarPlay / Android Auto)
- Steckdose 220V
- Touchscreen-Farbdisplay HD (10 Zoll)
- USB-Schnittstelle
- Variabler Gepäckraumboden
- Wegfahrsperre (elektronisch)
- Zentralverriegelung mit Fernbedienung
- 2.Sitzreihe mit Einzelsitzen (Isofix-Aufnahmen für Kindersitz)
- Heckklappe
- Scheibe ausstellbar (Heckscheibe aufstellbar / Heckscheibe heizbar / Heckscheibenwischer / Seitenscheiben hinten dunkel getönt und Heckscheibe stärker getönt)
- Komfort-Paket (Schiebetüren links und rechts
- mit elektr. Fensterhebern / Fensterheber elektrisch hinten / Außenspiegel elektr. verstell-
- heiz- und anklappbar)
- Sicht-Paket (Einschaltautomatik für Fahrlicht / Scheibenwischer mit Regensensor)
- Sitz vorn links höhenverstellbar (Lendenwirbelstütze Sitz vorn links
- verstellbar / Mittelarmlehne für Fahrersitz)

EGA STÄNDIG ÜBER 15.000 FAHRZEUGE IM BESTAND!

© 2004-2026 Joachim Kufen GmbH - Alle Rechte vorbehalten - Preisangaben ohne Gewähr und soweit nicht anders ausgewiesen inklusive MwSt.
Änderungen und Irrtümer vorbehalten