Joachim Kufen GmbH
Wolfsbankstraße 61 - 45355 Essen - Tel.: 0201 / 854550

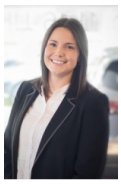

Ihr Ansprechpartner

Frau Maximiliane Schwulst
E-Mail: m.schwulst@kufen.de
Telefon: 0201 8545424

MG ZS MG ZS 1.5 HYBRID+ MY26 LUXURY NAVI LM18 KE...

BR02-21885 **Angebotsnr.:**





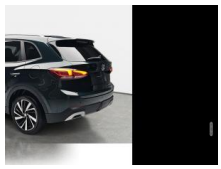



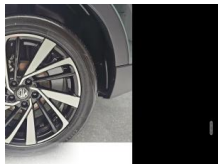









Erstzulassung:	Kilometer:	Farbe:	Leistung:	Kraftstoffart:	Verbr. komb. / 100 km	CO2-Emission	CO2-Klassen (WLTP)
-	15	Grün	145 kW / 197 PS	Hybrid	5,1 l; 0 kWh	115 g/km	C / (entl. Batt.)

PREIS
28.680 €

FINANZIERUNGSBEISPIEL
Laufzeit: 72 Monate Anzahlung: 25 %
Basis-Finanzierung:* Mtl. Rate:
Zielraten-Finanzierung:** Mtl. Rate: **361 €**

* Basisfinanzierung: Anzahlung: 7.170 Euro, Laufzeit: 72 Monate, Nettodarlehen: 21.510 Euro, Gesamtbetrag: 33.191 Euro, Zinsätze: 6.78% Sollz. (gebunden), 6.99% eff.
** Zielratenfinanzierung: Anzahlung: 7.170 Euro, Laufzeit: 72 Monate, Nettodarlehen: 21.510 Euro, Zielrate: 0 Euro, Gesamtbetrag: 33.191 Euro, Zinsätze: 6.78% Sollz. (gebunden), 6.99% eff.,
Achtung! Kredite kosten Geld.
Vermittlung für: Ein Angebot der Openbank Deutschland AG, Santander-Platz 1, 41061 Mönchengladbach.
Repräsentatives Beispiel gem. § 17 Abs. 4 PAngV.

Ausstattung

Weiteres
- 7 Jahre Garantie (150.000 KM)
- 12
- 3-Zoll-Kombiinstrument
- DAB-Radio
- Navigationssystem
- 4 USB-Anschlüsse
- Bluetooth
- Apple CarPlay / Android Auto
- LED-Frontscheinwerfer
- Klimaautomatik
- Lenkradheizung
- 12
- 3-Zoll-Infotainmentsystem mit Touchscreen
- Panorama-Glasschiebedach
- Regensensor
- Front-Airbags für Fahrer und Beifahrer
- Seitenairbags für Fahrer und Beifahrer
- Spurhalteassistent (LKA)
- Totwinkelüberwachung (BSM)
- Querverkehrswarnung hinten (RTA)
- Spurwechselassistent (LCW)
- Kamerasystem: 360 Grad-Kamera
- Sitzheizung für die Vordersitze
- Integrierte Abstands- und Geschwindigkeitsregelung (ICA)
- Soundsystem mit 6 Lautsprechern
- Center-Airbag
- 18-Zoll-Leichtmetallfelgen 215/50 R18
- Aufmerksamkeitswarnung (DMS)
- Außenspiegel elektrisch einstellbar und beheizbar
- Einparksensoren hinten
- Kunstledersitze
- iSMART Lite
- Schlüsselloses Zugangssystem
- Ein-Knopf Motorstart
- Außenspiegel automatisch anklappbar
- E-Call-Notrufsystem
- ESP (elektronische Stabilitätskontrolle)
- Rücksitze mit ISOFIX-Kindersitzanker unten und Haltebügel für oberen Haltegurt
- Notbremsassistent (AEB)
- Elektrische Fensterheber
- Lederlenkrad
- EPB (elektrische Feststellbremse)
- LED-Tagfahrlicht
- Multifunktionslenkrad
- Reifenreparaturset
- LED-Rückleuchten
- Geschwindigkeitsbegrenzer
- TPMS-Reifendrucküberwachung
- Servolenkung
- Lenkrad 4-fach einstellbar
- Wegfahrsperre
- Auto Hold
- Vordersitze: 3-Punkt-Automatikgurt + Gurtstraffer und Lastbegrenzer
- Rücksitze: 3-Punkt-Automatikgurt + Gurtstraffer und Lastbegrenzer

EGA STÄNDIG ÜBER 15.000 FAHRZEUGE IM BESTAND!

© 2004-2026 Joachim Kufen GmbH - Alle Rechte vorbehalten - Preisangaben ohne Gewähr und soweit nicht anders ausgewiesen inklusive MwSt.
Änderungen und Irrtümer vorbehalten

Information über den Energieverbrauch und die CO_2-Emissionen des neuen Pkw

Marke: MG
Handelsbezeichnung: MG ZS
Antriebsart: Hybrid
Kraftstoff: Benzin
anderer Energieträger: Strom

Energieverbrauch (kombiniert):	5,1 l/100 km
CO_2-Emissionen (kombiniert):	115 g/km[1]

CO_2-Klasse
Auf Grundlage der CO_2-Emissionen

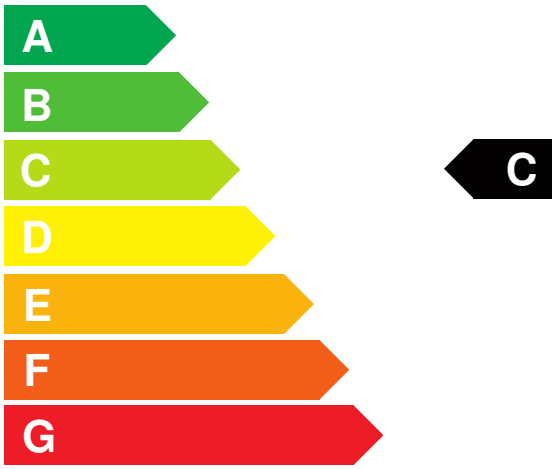

Weitere Angaben:

Kraftstoffverbrauch

kombiniert	5,1 l/100 km
• **Innenstadt**	6,5 l/100 km
• **Stadtrand**	2,3 l/100 km
• **Landstraße**	4,9 l/100 km
• **Autobahn**	6,4 l/100 km

Energiekosten bei 15.000 km Jahresfahrleistung: **1.334,16 EUR**
(Kraftstoffpreis: 1,74 EUR/l (jeweils Jahresdurchschnitt 2026))
Mögliche CO2-Kosten über die nächsten 10 Jahre (15.000 km/Jahr):[2]

• **bei einem angenommenen mittleren durchschnittlichen CO_2-Preis von 142,50 EUR/t:**	**2.458,13 EUR**
• **bei einem angenommenen niedrigen durchschnittlichen CO_2-Preis von 60,00 EUR/t:**	**1.035,00 EUR**
• **bei einem angenommenen hohen durchschnittlichen CO_2-Preis von 220,00 EUR/t:**	**3.795,00 EUR**
Kraftfahrzeugsteuer:	**70 EUR/Jahr**

Die Informationen erfolgen gemäß der Pkw-Energieverbrauchskennzeichnungsverordnung. Die angegebenen Werte wurden nach den vorgeschriebenen Messverfahren WLTP (Worldwide harmonised Light-duty vehicles Test Procedures) ermittelt. Der Kraftstoffverbrauch und der CO_2-Ausstoß eines Pkw sind nicht nur von der effizienten Ausnutzung des Kraftstoffs durch den Pkw, sondern auch vom Fahrstil und anderen nichttechnischen Faktoren abhängig. CO_2 ist das für die Erderwärmung hauptsächlich verantwortliche Treibhausgas. Ein Leitfaden über den Kraftstoffverbrauch und die CO_2-Emissionen aller in Deutschland angebotenen neuen Pkw-Modelle ist unentgeltlich einsehbar an jedem Verkaufsort in Deutschland, an dem neue Pkw ausgestellt oder angeboten werden. Der Leitfaden ist auch hier abrufbar: www.dat.de.

[1] Es werden nur die CO2-Emissionen angegeben, die durch den Betrieb des Pkw entstehen. CO2-Emissionen, die durch die Produktion und Bereitstellung des Pkw sowie des Kraftstoffs bzw. der Energieträger entstehen oder vermieden werden, werden bei der Ermittlung der CO2-Emissionen gemäß WLTP nicht berücksichtigt.

[2] Aufgrund der CO_2-Bepreisung sind künftig Erhöhungen der Kraftstoffkosten möglich. Die künftige CO_2-Preisentwicklung ist unsicher, daher werden die möglichen CO_2-Kosten anhand von drei angenommenen CO_2-Preisen für den Zeitraum 2026 bis 2035 berechnet. Die tatsächlichen CO_2-Preise können sowohl höher als auch niedriger als in den zugrundeliegenden Modellrechnungen ausfallen. Die CO_2-Kosten sind beim Tanken mit den Kraftstoffkosten zu bezahlen. Weitere Informationen unter www.alternativ-mobil.info.

Fahrzeug-Identifizierungsnummer (FIN): LSJWS4395TZ195873 erstellt am: 26.11.2026