Joachim Kufen GmbH
Wolfsbankstraße 61 - 45355 Essen - Tel.: 0201 / 854550

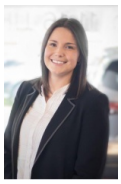

Ihr Ansprechpartner

Frau Maximiliane Schwulst
E-Mail: m.schwulst@kufen.de
Telefon: 0201 8545424

Mercedes-Benz GLA 200 d Urban DCT AHK Nav LED B...

AT27-GW-KOSA40 **Angebotsnr.:**



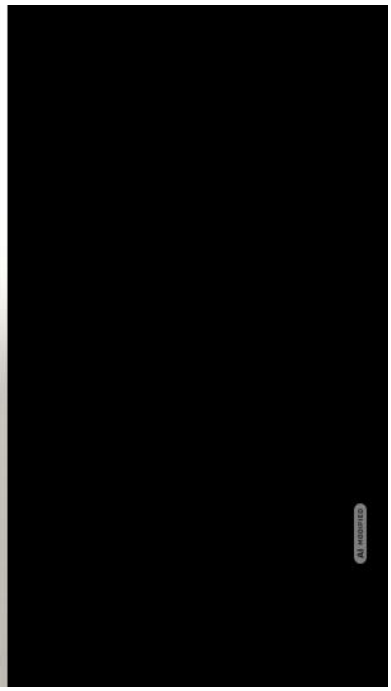

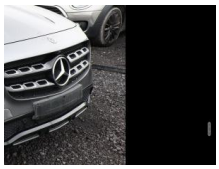

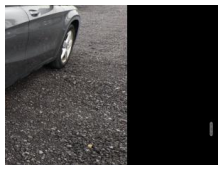



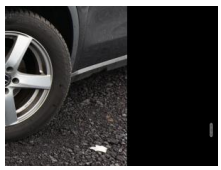









Erstzulassung:	Kilometer:	Farbe:	Leistung:	Kraftstoffart:
28.09.2017	90.450	Grau	100 kW / 136 PS	Diesel

PREIS
18.040 €

FINANZIERUNGSBEISPIEL
Laufzeit: 72 Monate — Anzahlung: 25 %
Basis-Finanzierung:* — Mtl. Rate:
Zielraten-Finanzierung:** — Mtl. Rate: **227 €**

* Basisfinanzierung: Anzahlung: 4.510 Euro, Laufzeit: 72 Monate, Nettodarlehen: 13.530 Euro, Gesamtbetrag: 20.877 Euro, Zinsätze: 6.78% Sollz. (gebunden), 6.99% eff.
** Zielratenfinanzierung: Anzahlung: 4.510 Euro, Laufzeit: 72 Monate, Nettodarlehen: 13.530 Euro, Zielrate: 0 Euro, Gesamtbetrag: 20.877 Euro, Zinsätze: 6.78% Sollz. (gebunden), 6.99% eff.,
Achtung! Kredite kosten Geld.
Vermittlung für: Ein Angebot der Openbank Deutschland AG, Santander-Platz 1, 41061 Mönchengladbach.
Repräsentatives Beispiel gem. § 17 Abs. 4 PAngV.

Ausstattung

Weiteres
- Ausstattungs-Paket: Business (Audiosystem Audio 20 mit Vorbereitung Garmin MAP Pilot / Navigationsmodul Garmin MAP Pilot / Sitzheizung vorn / Fahrassistenz-System: aktiver Park-Assistent)
- Scheinwerfer LED High Performance
- Metallic-Lackierung
- Park-Paket (Spiegel-Paket / Kamerasystem 360 Grad / Außen-/Innenspiegel mit Abblendautomatik / Außenspiegel elektr. anklappbar / Außenspiegel mit Umfeldleuchte / Fahrassistenz-System: aktiver Park-Assistent)
- Klimaautomatik (Thermotronik)
- LM-Felgen 8x19 (5-Doppelspeichen
- schwarz
- glanzgedreht) (LM-Felgen)
- Heckklappe mit automatischem Öffnungs- und Schließsystem
- Licht- und Sicht-Paket (Ambiente-Beleuchtung / Scheibenwischer mit Regensensor)
- Night-Paket (Außenspiegel schwarz lackiert / Unterfahrschutz vorn und hinten (schwarz) / LM-Felgen / Seitenscheiben hinten und Heckscheibe abgedunkelt / Dachreling schwarz
- hochglänzend)
- Bereifung mit Notlaufsystem
- Nebelscheinwerfer
- TFT-Farbdisplay (8
- 0 Zoll)
- Lendenwirbelstützen vorn
- elektr. verstellbar
- Ablage-Paket
- Scheibenwaschanlage beheizt
- Fahrassistenz-System: Fernlichtassistent Adaptive
- Getränkehalter vorn
- Innenhimmel schwarz
- Fahrassistenz-System: Agility Select / Dynamic Select (Fahrmodusschalter)
- Anhängerkupplung
- CD Laufwerk
- Einstiegsschiene beleuchtet
- Innenausstattung: Zierteile Kunststoff silber
- Lenkrad (Leder)
- Reifengröße 235/45 R19
- Sitz-Komfort-Paket
- Sitzbezug / Polsterung: Stoff / Ledernachbildung Artico
- Sonnenblenden mit Spiegel beleuchtet
- Fahrassistenz-System: aktiver Bremsassistent (Bremsassistent)
- Getriebe 7-Gang - Doppelkupplungsgetriebe DCT (Tempomat / Lenkrad mit Schaltwippen/-tasten)
- Adaptives Bremslicht
- Aktive Motorhaube
- Außentemperaturanzeige

EGA STÄNDIG ÜBER 15.000 FAHRZEUGE IM BESTAND!

© 2004-2026 Joachim Kufen GmbH - Alle Rechte vorbehalten - Preisangaben ohne Gewähr und soweit nicht anders ausgewiesen inklusive MwSt.
Änderungen und Irrtümer vorbehalten