Joachim Kufen GmbH
Wolfsbankstraße 61 - 45355 Essen - Tel.: 0201 / 854550



Ihr Ansprechpartner

Herr Robert Ratanski
E-Mail: r.ratanski@kufen.de
Telefon: 0201 8545542

Jaecoo Exclusive Pano 18Z 40° el.Heckkl SHZ Ke...

AT27-GW-AGL1692 **Angebotsnr.:**



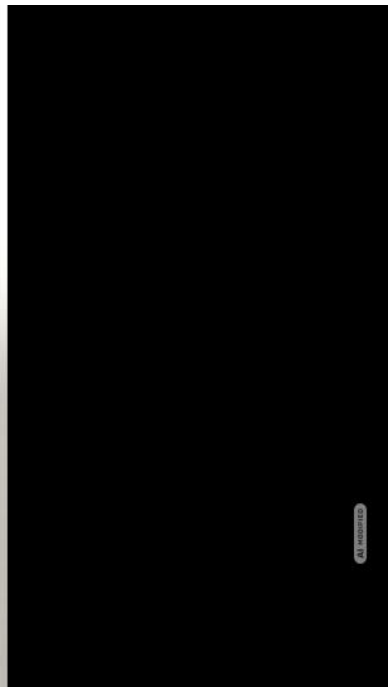

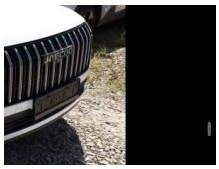

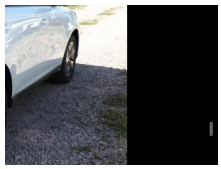





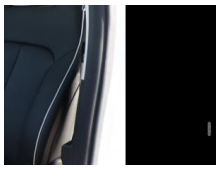

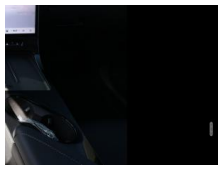

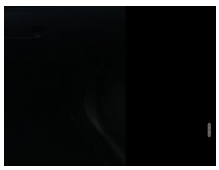

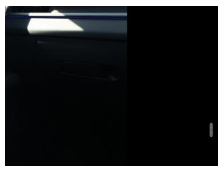

Erstzulassung:	Kilometer:	Farbe:	Leistung:	Kraftstoffart:	Verbr. komb.	CO2-Emission	CO2-Klasse (WLTP)
09.06.2026	50	Weiß	108 kW / 147 PS	Benzin	7,0 l/100km	159 g/km	F

PREIS
25.320 €

FINANZIERUNGSBEISPIEL

Laufzeit: 72 Monate	Anzahlung: 25 %
Basis-Finanzierung:*	Mtl. Rate:
Zielraten-Finanzierung:**	Mtl. Rate:

319 €

* Basisfinanzierung: Anzahlung: 6.330 Euro, Laufzeit: 72 Monate, Nettodarlehen: 18.990 Euro, Gesamtbetrag: 29.302 Euro, Zinsätze: 6.78% Sollz. (gebunden), 6.99% eff.
** Zielratenfinanzierung: Anzahlung: 6.330 Euro, Laufzeit: 72 Monate, Nettodarlehen: 18.990 Euro, Zielrate: 0 Euro, Gesamtbetrag: 29.302 Euro, Zinsätze: 6.78% Sollz. (gebunden), 6.99% eff.,
Achtung! Kredite kosten Geld.
Vermittlung für: Ein Angebot der Openbank Deutschland AG, Santander-Platz 1, 41061 Mönchengladbach.
Repräsentatives Beispiel gem. § 17 Abs. 4 PAngV.

Ausstattung

Weiteres
- USB-Anschluss (Typ C)
- USB-Anschluss hinten (Typ C)
- 540°-Kamera
- Ambiente-Beleuchtung (mehrfarbig)
- Auto-Hold-Funktion
- Belüftungsdüsen hinten
- Fahrassistenz-System: Autonome Notbremsfunktion inkl. Frontkollisionswarnung
- Fahrassistenz-System: Intelligente Geschwindigkeitskontrolle (SCF)
- Fahrassistenz-System: Müdigkeitswarner
- Fahrassistenz-System: Querverkehrs-Bremsassistent hinten (RCTB)
- Fahrassistenz-System: Stauassistent (TJA)
- Fahrassistenz-System: Totwinkel-Assistent
- Fahrassistenz-System:
- Fahrmodusschalter
- Follow-me-Home-Funktion
- Frontscheibe Akustikverglasung
- Heckklappe/-Deckel elektr. betätigt
- Heckleuchten LED
- Infotainment-System inkl. 13
- 2"-Touchscreen
- Kabellose Smartphone-Schnittstelle (Apple CarPlay & Android Auto)
- Kindersicherung manuell
- Kombiinstrument digital (8
- 8")
- LM-Felgen 18"
- Motor 1
- 6 Ltr. - 108 kW TGDI KAT
- Navigation in Verbindung mit dem Smartphone (über Apple Carplay / Android Auto /...)
- Notrufsystem eCall
- Panoramadach (fest)
- Radioempfang digital (DAB)
- Scheinwerfer Full-LED
- Schlüsselloses Schließ-/Startsystem Keyless Entry
- Sitz vorn links elektr. verstellbar
- Sitz vorn rechts elektr. verstellbar
- Sitzbezug / Polsterung: Kunstleder
- Sommerreifen 235/55 R18
- Sony Audiosystem inkl. 8 Lautsprecher
- Tagfahrlicht LED
- USB-Anschluss (Typ A) vorn
- Vorbereitung Anhängerkupplung
- Zentralverriegelung
- Lenkrad (Leder) (Lenkrad (Leder) 3-Speichen / Lenkrad (Leder) mit Multifunktion)
- Fahrassistenz-System: Einparkhilfe vorn und hinten (Einparkhilfe hinten)
- Fahrassistenz-System: Ausstiegswarnung
- Fahrassistenz-System: Multikollisionsbremse (Multi Collision Brake)

EGA STÄNDIG ÜBER 15.000 FAHRZEUGE IM BESTAND!

© 2004-2026 Joachim Kufen GmbH - Alle Rechte vorbehalten - Preisangaben ohne Gewähr und soweit nicht anders ausgewiesen inklusive MwSt.
Änderungen und Irrtümer vorbehalten