Joachim Kufen GmbH
Wolfsbankstraße 61 - 45355 Essen - Tel.: 0201 / 854550



Ihr Ansprechpartner

Herr Robert Ratanski
E-Mail: r.ratanski@kufen.de
Telefon: 0201 8545542

Skoda Kodiaq Sportl 7S Matrix HUD Canton 360° A...

AT27-GW-AML2208 **Angebotsnr.:**

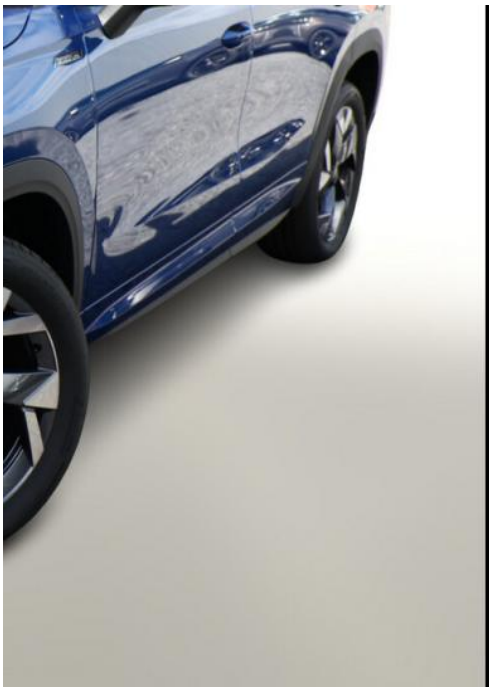

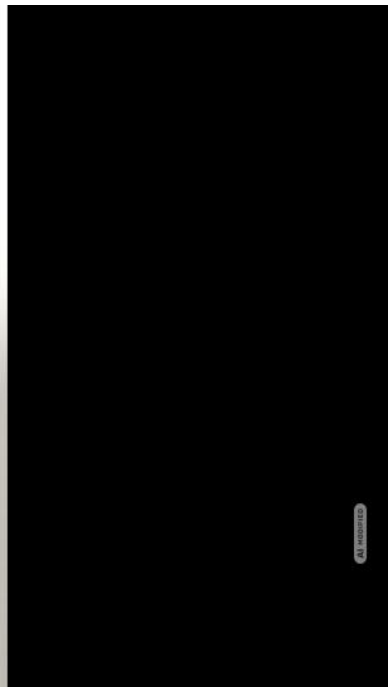

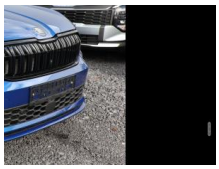

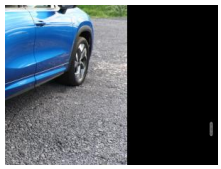

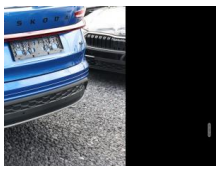



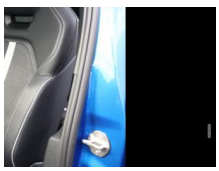



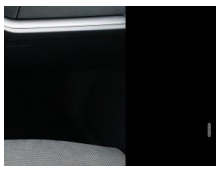



Erstzulassung:	Kilometer:	Farbe:	Leistung:	Kraftstoffart:	Verbr. komb.	CO2-Emission	CO2-Klasse (WLTP)
-	10	Blau	142 kW / 193 PS	Diesel	6,3 l/100km	166 g/km	F

PREIS
47.180 €

FINANZIERUNGSBEISPIEL
Laufzeit: 72 Monate — Anzahlung: 25 %
Basis-Finanzierung:* — Mtl. Rate:
Zielraten-Finanzierung:** — Mtl. Rate: **595 €**

* Basisfinanzierung: Anzahlung: 11.795 Euro, Laufzeit: 72 Monate, Nettodarlehen: 35.385 Euro, Gesamtbetrag: 54.600 Euro, Zinsätze: 6.78% Sollz. (gebunden), 6.99% eff.
** Zielratenfinanzierung: Anzahlung: 11.795 Euro, Laufzeit: 72 Monate, Nettodarlehen: 35.385 Euro, Zielrate: 0 Euro, Gesamtbetrag: 54.600 Euro, Zinsätze: 6.78% Sollz. (gebunden), 6.99% eff.,
Achtung! Kredite kosten Geld.
Vermittlung für: Ein Angebot der Openbank Deutschland AG, Santander-Platz 1, 41061 Mönchengladbach.
Repräsentatives Beispiel gem. § 17 Abs. 4 PAngV.

Ausstattung

Weiteres
- Infotainment-Paket Plus (Infotainment-System mit 13" Display / Radioempfang digital (DAB+) / Komfort-Freisprecheinrichtung Bluetooth
- mit Sprachsteuerung / Navigationssystem / Head-up-Display)
- 3.Sitzreihe (2 Sitze zusätzlich)
- Winter-Paket (Sitzheizung hinten)
- Frontscheibe heizbar
- Reserverad als Notrad
- Allwetter-
- Abbiege- und Autobahnlicht
- Angehobener Ladeboden hinten
- Emergency Assist
- Fahrassistenz-Paket: Stau- und Notfallassistent
- Fahrassistenz-System: Autom. Distanzregelung (ACC)
- Fahrassistenz-System: Intelligenter Parkassistent inkl. trainiertem Parken
- Fahrassistenz-System: Parklenkassistent
- Heckspoiler
- Innenleuchte im Fußraum vorn und hinten
- Kamerasystem 360°
- Lendenwirbelstütze pneumatisch einstellbar beidseitig
- Leuchtweitenregulierung dynamisch mit Kurvenfahrlicht
- Nebelschlussleuchte
- Notrufsystem eCall
- Radschrauben mit Diebstahlsicherung
- Serviceintervall 30.000 km oder 2 Jahre
- Sommerreifen 235/50 R19
- Sonnenschutzrollo an Seitenscheiben hinten
- Sound-System Canton
- Tagesfahrlicht mit Assistenzfahrlicht und Coming- und Leaving-home Funktion
- Umgebungsbeleuchtung
- Waschwasser-Standanzeige
- Akustikglas Türscheiben vorn
- Interieur-Design-Paket Sportline (Dachhimmel schwarz / Innenausstattung: Dekoreinlagen schwarz / Sitzbezug / Polsterung: Kunstleder / Mikrofaser perforiert)
- Licht- und Sicht-Paket (Fahrassistenz-System: Dynamischer Fernlichtassistent (Dynamic Light Assist) / Heckleuchten LED (Kristallglas-Optik) / Heckleuchten LED mit dynamischem Blinklicht / Matrix-LED-Scheinwerfer)
- Motor 2
- 0 Ltr. - 142 kW TDI (DXNB) (Motor 2
- 0 Ltr. - 142 kW TDI)
- Zentralverriegelung (Fernbedienung für Zentralverriegelung)
- Kofferraum / Heckklappe elektr. betätigt (öffnen + schliessen) (Komfortöffnung für elektr. Heckklappe/-Deckel)

EGA STÄNDIG ÜBER 15.000 FAHRZEUGE IM BESTAND!

© 2004-2026 Joachim Kufen GmbH - Alle Rechte vorbehalten - Preisangaben ohne Gewähr und soweit nicht anders ausgewiesen inklusive MwSt.
Änderungen und Irrtümer vorbehalten