Joachim Kufen GmbH
Wolfsbankstraße 61 - 45355 Essen - Tel.: 0201 / 854550



Ihr Ansprechpartner

Frau Maximiliane Schwulst
E-Mail: m.schwulst@kufen.de
Telefon: 0201 8545424

Volkswagen Golf VII VarLounge BMT Pano Kamera Na...

FA03-4364367 **Angebotsnr.:** A26256











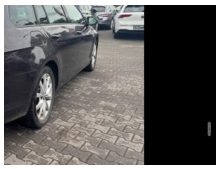



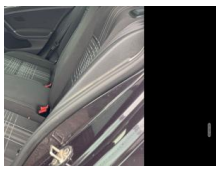



Erstzulassung:	Kilometer:	Farbe:	Leistung:	Kraftstoffart:
20.06.2015	134.305	Grau	110 kW / 150 PS	Diesel

PREIS
13.230 €

FINANZIERUNGSBEISPIEL
Laufzeit: 72 Monate — Anzahlung: 25 %
Basis-Finanzierung:* — Mtl. Rate:
Zielraten-Finanzierung:** — Mtl. Rate: **167 €**

* Basisfinanzierung: Anzahlung: 3.308 Euro, Laufzeit: 72 Monate, Nettodarlehen: 9.923 Euro, Gesamtbetrag: 15.311 Euro, Zinsätze: 6.78% Sollz. (gebunden), 6.99% eff.
** Zielratenfinanzierung: Anzahlung: 3.308 Euro, Laufzeit: 72 Monate, Nettodarlehen: 9.923 Euro, Zielrate: 0 Euro, Gesamtbetrag: 15.311 Euro, Zinsätze: 6.78% Sollz. (gebunden), 6.99% eff.,
Achtung! Kredite kosten Geld.
Vermittlung für: Ein Angebot der Openbank Deutschland AG, Santander-Platz 1, 41061 Mönchengladbach.
Repräsentatives Beispiel gem. § 17 Abs. 4 PAngV.

Ausstattung

Weiteres
- Zu verkaufen ist ein Golf 7 Variant 2
- 0 TDI Lounge mit einer sehr guten AUSTATTUNG
- - Gepflegter Zustand
- - Scheckheftgepflegt
- - HU/AU 05/2028
- - Inzahlungnahme möglich
- - Finanzierung möglich
- Sonderausstattung:
- Ambiente-Beleuchtung
- Ambiente-Beleuchtung Türverkleidung
- Fußraumbeleuchtung vorn
- Leseleuchten vorn und hinten LED
- Audiosystem Composition Media (Touchscreen
- Radio/CD-Player
- MP3
- Bluetooth)
- Antennen-Diversity
- Multimediabuchse AUX-IN
- Bluetooth-Schnittstelle für Mobiltelefon
- Business-Paket Premium mit Navigation
- Gepäckraum-Abtrennung (Netztrennwand)
- Insassen-Schutzsystem proaktiv
- Fahrassistenz-Paket
- Leuchtweitenregelung automatisch
- Anzeige für Waschwasserstand
- Geschwindigkeits-Begrenzeranlage
- Innenspiegel mit Abblendautomatik
- LM-Felgen 6x17 (Dijon)
- Metallic-Lackierung
- Mobiltelefon Schnittstelle Comfort (inkl. Bluetooth-/Audio-Schnittstelle)
- Multifunktionsanzeige Premium (Farbdisplay)
- Multimediabuchse AUX-IN und USB-Schnittstelle
- Navigationsmodul Discover Media (für Audiosystem)
- Antennen-Diversity
- Panorama Schiebe-/Hebedach vorn elektrisch
- mit Panoramadach hinten
- Schlechtwege-Fahrwerk
- Weitere Ausstattung:
- 3-Punkt-Sicherheitsgurt hinten mitte
- Ablagefach am Dachhimmel
- Ablagetasche an Vordersitzlehnen
- Airbag Beifahrerseite abschaltbar
- Airbag Fahrer-/Beifahrerseite
- Anzeige für Waschwasserstand
- Außenspiegel asphärisch
- links
- Außenspiegel elektr. verstell- und heizbar
- Außenspiegel lackiert
- Blinkleuchte in Außenspiegel integriert
- Bremsbelagverschleissanzeige
- Chrom-Paket 2
- Chromeinfassung Lichtschalter
- Chromeinfassung Fensterheberschalter /

EGA STÄNDIG ÜBER 15.000 FAHRZEUGE IM BESTAND!

© 2004-2026 Joachim Kufen GmbH - Alle Rechte vorbehalten - Preisangaben ohne Gewähr und soweit nicht anders ausgewiesen inklusive MwSt.
Änderungen und Irrtümer vorbehalten