Joachim Kufen GmbH
Wolfsbankstraße 61 - 45355 Essen - Tel.: 0201 / 854550



Ihr Ansprechpartner

Herr Robert Ratanski
E-Mail: r.ratanski@kufen.de
Telefon: 0201 8545542

Kia Sorento 2.2 CRDI AWD DCT8 PLATINUM 7 SITZER ...

BR02-21851 **Angebotsnr.:**









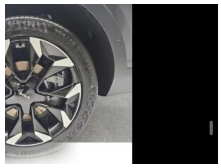







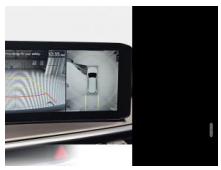

Erstzulassung:	Kilometer:	Farbe:	Leistung:	Kraftstoffart:	Verbr. komb.	CO2-Emission	CO2-Klasse (WLTP)
01.11.2026	15	Grau	142 kW / 193 PS	Diesel	6,6 l/100km	173 g/km	F

PREIS
64.100 €

FINANZIERUNGSBEISPIEL

Laufzeit: 72 Monate	Anzahlung: 25 %
Basis-Finanzierung:*	Mtl. Rate:
Zielraten-Finanzierung:**	Mtl. Rate: **808 €**

* Basisfinanzierung: Anzahlung: 16.025 Euro, Laufzeit: 72 Monate, Nettodarlehen: 48.075 Euro, Gesamtbetrag: 74.181 Euro, Zinsätze: 6.78% Sollz. (gebunden), 6.99% eff.
** Zielratenfinanzierung: Anzahlung: 16.025 Euro, Laufzeit: 72 Monate, Nettodarlehen: 48.075 Euro, Zielrate: 0 Euro, Gesamtbetrag: 74.181 Euro, Zinsätze: 6.78% Sollz. (gebunden), 6.99% eff.,
Achtung! Kredite kosten Geld.
Vermittlung für: Ein Angebot der Openbank Deutschland AG, Santander-Platz 1, 41061 Mönchengladbach.
Repräsentatives Beispiel gem. § 17 Abs. 4 PAngV.

Ausstattung

Weiteres
- 7 Jahre Herstellergarantie ab Meldung bei KIA
- Notruf-Service e-Call
- Niveauregulierung
- EcoDynamics (Start-Stopp-System ? ISG)
- Automatikgetriebe (8 Stufen)
- Sitzheizung hinten (äußere Sitze der 2. Sitzreihe)
- Tagfahrlicht LED
- Digital Key 2.0 (Verwenden des eigenen Smartphones als Fahrzeugschlüssel
- Konfiguration in der Kia Connect App)
- Fingerabdruck-Erkennung
- Sitzheizung vorn
- Sitzventilation vorne
- Head-up-Display (HUD) mit Projektion von Fahrinformationen auf die Frontscheibe
- Panoramadach mit elektrischem Glasschiebedach (ausstellbar)
- Privacy-Verglasung (dunkel getönte
- Lederausstattung Nappa: Sitzkontaktflächen Nappa-Leder
- Farbe Schwarz
- Dachhimmel Schwarz
- Integriertes Digital-Kombiinstrument mit 31
- 2 cm (12
- 3 Zoll) Bildschirmdiagonale
- gewölbt
- Parksensoren vorne und hinten und seitlich (PDW)
- SCR (selektive katalytische Reduktion)
- Klimaautomatik
- 2-Zonen
- Lenkrad in hochwertiger Ledernachbildung
- Fernlichtassistent
- Regensensor
- Smart-Key und Startknopf
- Rundumsichtkamera (Surround View Monitor
- SVM)
- Schaltwippen
- Geschwindigkeitsregelanlage
- adaptiv inkl. Stop&Go-Funktion (SCC mit S&G)
- Geschwindigkeitsregelanlage
- navigationsbasiert (NSCC)
- Remote Parkassistent (RSPA)
- Voll-LED-Frontscheinwerfer
- Spurfolgeassistent 2.0 (Lane Follow Assit
- LFA)
- 12 Lautsprecher inkl. Subwoofer
- Bose Surround Sound-System mit externer Endstufe
- Sprachverstärker über die Lautsprecher (Driver Talk)
- USB-Anschluss hinten (2 Ladeanschlüsse
- jeweils in Sitzlehne der 1. Sitzreihe)
- USB-Anschluss 3. Sitzreihe (2 Ladeanschlüsse)
- Online-Dienste Kia Connect mit Kia Live (u.a. Verkehrsinformationen in Echtzeit

EGA STÄNDIG ÜBER 15.000 FAHRZEUGE IM BESTAND!

© 2004-2026 Joachim Kufen GmbH - Alle Rechte vorbehalten - Preisangaben ohne Gewähr und soweit nicht anders ausgewiesen inklusive MwSt.
Änderungen und Irrtümer vorbehalten

Information über den Energieverbrauch und die CO_2-Emissionen des neuen Pkw

Marke: Kia **Handelsbezeichnung:** Kia Sorento

Antriebsart: Verbrennungsmotor

Kraftstoff: Diesel **anderer Energieträger:** entfällt

Energieverbrauch (kombiniert):	6,6 l/100 km
CO_2-Emissionen (kombiniert):	173 g/km[1]

CO_2-Klasse
Auf Grundlage der CO_2-Emissionen

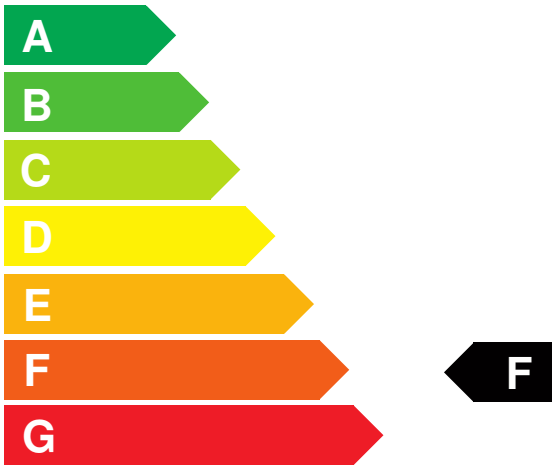

Weitere Angaben:

Kraftstoffverbrauch

kombiniert	6,6 l/100 km
• **Innenstadt**	8,8 l/100 km
• **Stadtrand**	6,6 l/100 km
• **Landstraße**	5,6 l/100 km
• **Autobahn**	6,7 l/100 km

Energiekosten bei 15.000 km Jahresfahrleistung: **1.593,90 EUR**

(Kraftstoffpreis: 1,61 EUR/l (jeweils Jahresdurchschnitt 2026))

Mögliche CO2-Kosten über die nächsten 10 Jahre (15.000 km/Jahr):[2]

• **bei einem angenommenen mittleren durchschnittlichen CO_2-Preis von 142,50 EUR/t:**	**3.697,88 EUR**
• **bei einem angenommenen niedrigen durchschnittlichen CO_2-Preis von 60,00 EUR/t:**	**1.557,00 EUR**
• **bei einem angenommenen hohen durchschnittlichen CO_2-Preis von 220,00 EUR/t:**	**5.709,00 EUR**
Kraftfahrzeugsteuer:	**395 EUR/Jahr**

Die Informationen erfolgen gemäß der Pkw-Energieverbrauchskennzeichnungsverordnung. Die angegebenen Werte wurden nach den vorgeschriebenen Messverfahren WLTP (Worldwide harmonised Light-duty vehicles Test Procedures) ermittelt. Der Kraftstoffverbrauch und der CO_2-Ausstoß eines Pkw sind nicht nur von der effizienten Ausnutzung des Kraftstoffs durch den Pkw, sondern auch vom Fahrstil und anderen nichttechnischen Faktoren abhängig. CO_2 ist das für die Erderwärmung hauptsächlich verantwortliche Treibhausgas. Ein Leitfaden über den Kraftstoffverbrauch und die CO_2-Emissionen aller in Deutschland angebotenen neuen Pkw-Modelle ist unentgeltlich einsehbar an jedem Verkaufsort in Deutschland, an dem neue Pkw ausgestellt oder angeboten werden. Der Leitfaden ist auch hier abrufbar: www.dat.de.

[1] Es werden nur die CO2-Emissionen angegeben, die durch den Betrieb des Pkw entstehen. CO2-Emissionen, die durch die Produktion und Bereitstellung des Pkw sowie des Kraftstoffs bzw. der Energieträger entstehen oder vermieden werden, werden bei der Ermittlung der CO2-Emissionen gemäß WLTP nicht berücksichtigt.

[2] Aufgrund der CO_2-Bepreisung sind künftig Erhöhungen der Kraftstoffkosten möglich. Die künftige CO_2-Preisentwicklung ist unsicher, daher werden die möglichen CO_2-Kosten anhand von drei angenommenen CO_2-Preisen für den Zeitraum 2026 bis 2035 berechnet. Die tatsächlichen CO_2-Preise können sowohl höher als auch niedriger als in den zugrundeliegenden Modellrechnungen ausfallen. Die CO_2-Kosten sind beim Tanken mit den Kraftstoffkosten zu bezahlen. Weitere Informationen unter www.alternativ-mobil.info.

Fahrzeug-Identifizierungsnummer (FIN): KNARH81BXV5424517 erstellt am: 29.11.2026