Joachim Kufen GmbH
Wolfsbankstraße 61 - 45355 Essen - Tel.: 0201 / 854550



Ihr Ansprechpartner

Herr Michael Kufen
E-Mail: m.kufen@kufen.de
Telefon: 0201 8545520

MINI Cooper Clubman Cooper S 192 ALL4 Pano Nav L...

AT27-GW-ABO1068 **Angebotsnr.:**

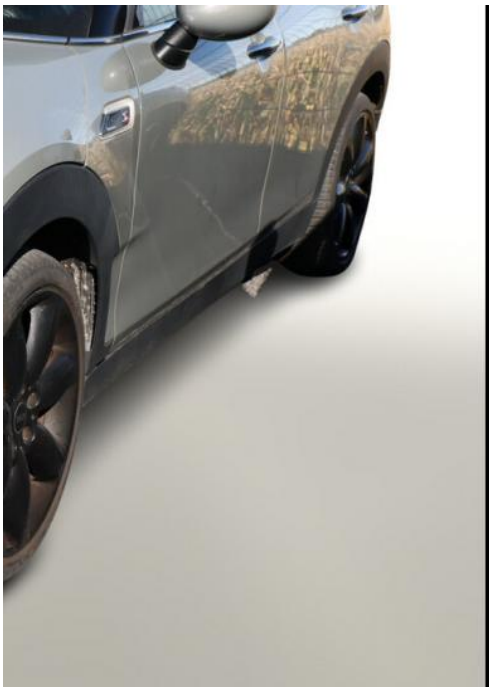

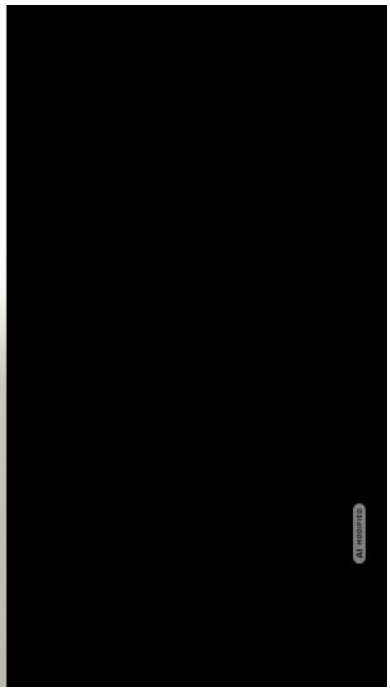

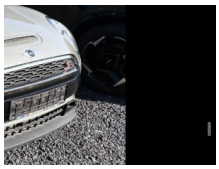



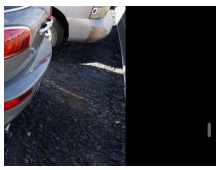



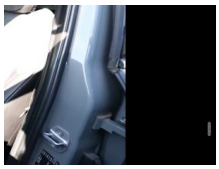

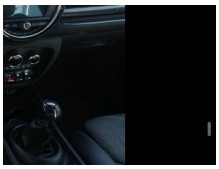

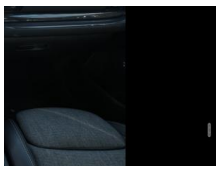



Erstzulassung:	Kilometer:	Farbe:	Leistung:	Kraftstoffart:
08.01.2018	37.650	Grau	141 kW / 192 PS	Benzin

PREIS
20.470 €

FINANZIERUNGSBEISPIEL

Laufzeit: 72 Monate	Anzahlung: 25 %
Basis-Finanzierung:*	Mtl. Rate:
Zielraten-Finanzierung:**	Mtl. Rate: 258 €

* Basisfinanzierung: Anzahlung: 5.118 Euro, Laufzeit: 72 Monate, Nettodarlehen: 15.353 Euro, Gesamtbetrag: 23.690 Euro, Zinsätze: 6.78% Sollz. (gebunden), 6.99% eff.
** Zielratenfinanzierung: Anzahlung: 5.118 Euro, Laufzeit: 72 Monate, Nettodarlehen: 15.353 Euro, Zielrate: 0 Euro, Gesamtbetrag: 23.690 Euro, Zinsätze: 6.78% Sollz. (gebunden), 6.99% eff.,
Achtung! Kredite kosten Geld.
Vermittlung für: Ein Angebot der Openbank Deutschland AG, Santander-Platz 1, 41061 Mönchengladbach.
Repräsentatives Beispiel gem. § 17 Abs. 4 PAngV.

Ausstattung

Weiteres
- Panoramadach (Glas)
- Audio-Navigationssystem
- Scheinwerfer LED
- LM-Felgen 8x18 (Black Star Spoke) (Reifensystem Run-Flat (mit Notlaufeigenschaften))
- Sitzbezug / Polsterung: Stoff/Kunstleder-Kombination Black Pearl (Sportsitze vorn)
- Klimaautomatik 2-Zonen mit autom. Umluft-Control
- Komfortzugang (Schließ-/Startsystem)
- Multifunktion für Lenkrad
- Park-Distance-Control (PDC)
- Sitzheizung vorn
- MINI Driving Modes
- Geschwindigkeits-Regelanlage (Tempomat)
- Ablage-Paket
- Excitement-Paket
- Nebelscheinwerfer LED
- Dachreling schwarz
- Rücksitz geteilt/klappbar
- Dachhimmel Anthrazit
- Innenspiegel mit Abblendautomatik
- Armauflage vorn
- Licht-Paket
- Sitz vorn rechts höhenverstellbar
- Fzg. ohne Modell-Schriftzug
- MINI Connected (Schnittstelle)
- Audiosystem MINI Visual Boost (inkl. LC-Display)
- Reifen 225/40 R18
- 3. Bremsleuchte
- Auspuffanlage (2-Rohr-Anlage) mit Chromblenden
- Außenspiegel Wagenfarbe
- Außentemperaturanzeige
- Blinkleuchten Weiß
- Bremsenergierückgewinnung
- Dach Wagenfarbe
- Dachspoiler
- Drehzahlmesser
- Dynamische Bremsleuchte
- Elektron. Bremskraftverteiler
- Exterieurumfänge Sidescuttles mit integrierten Blinkern
- Gepäckraumabdeckung / Rollo
- Getränkehalter
- Heckscheibe heizbar
- Heckscheibenwischer
- Innenausstattung: Interieur-Oberfläche Hazy Grey
- Innenausstattung: Türverkleidungen und Seitenverkleidung Carbon Black
- Karosserie: 5-türig
- Kopfstützen
- Lenksäule (Lenkrad) mechan. verstellbar
- Leuchtweitenregelung
- Motor 2
- 0 Ltr. - 141 kW 16V
- Nebelschlussleuchte
- Nichtraucher-Paket

EGA STÄNDIG ÜBER 15.000 FAHRZEUGE IM BESTAND!

© 2004-2026 Joachim Kufen GmbH - Alle Rechte vorbehalten - Preisangaben ohne Gewähr und soweit nicht anders ausgewiesen inklusive MwSt.
Änderungen und Irrtümer vorbehalten