Joachim Kufen GmbH
Wolfsbankstraße 61 - 45355 Essen - Tel.: 0201 / 854550



Ihr Ansprechpartner

**Herr Robert Ratanski**
E-Mail: r.ratanski@kufen.de
Telefon: 0201 8545542

# Kia Seltos 1.6 T-GDI 2WD VISION MJ27 SOUND&NAVI ...

BR02-21516 **Angebotsnr.:**









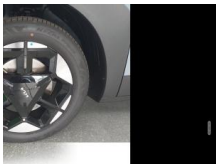









| Erstzulassung: | Kilometer: | Farbe: | Leistung: | Kraftstoffart: | Verbr. komb. | CO2-Emission | CO2-Klasse (WLTP) |
|---|---|---|---|---|---|---|---|
| 01.10.2026 | 15 | Grau | 132 kW / 179 PS | Benzin | 6,8 l/100km | 154 g/km | E |

**PREIS**
**34.570 €**

**FINANZIERUNGSBEISPIEL**
Laufzeit: 72 Monate — Anzahlung: 25 %
Basis-Finanzierung:* — Mtl. Rate:
Zielraten-Finanzierung:** — Mtl. Rate: **436 €**

* Basisfinanzierung: Anzahlung: 8.643 Euro, Laufzeit: 72 Monate, Nettodarlehen: 25.928 Euro, Gesamtbetrag: 40.007 Euro, Zinsätze: 6.78% Sollz. (gebunden), 6.99% eff.
** Zielratenfinanzierung: Anzahlung: 8.643 Euro, Laufzeit: 72 Monate, Nettodarlehen: 25.928 Euro, Zielrate: 0 Euro, Gesamtbetrag: 40.007 Euro, Zinsätze: 6.78% Sollz. (gebunden), 6.99% eff.,
**Achtung!** Kredite kosten Geld.
Vermittlung für: Ein Angebot der Openbank Deutschland AG, Santander-Platz 1, 41061 Mönchengladbach.
Repräsentatives Beispiel gem. § 17 Abs. 4 PAngV.

## Ausstattung

**Weiteres**
- 7 Jahre Herstellergarantie ab Meldung bei KIA
- Notruf-Service e-Call
- EcoDynamics (Start-Stopp-System ? ISG) mit Energie-Regenerationssystem
- Tagfahrlicht LED
- Integriertes Panoramadisplay mit volldigitalem Kombiinstrument
- 31
- 2 cm (12
- 3 Zoll) Bildschirmdiagonale
- Sitzheizung vorn
- Privacy-Verglasung (dunkel getönte Scheiben ab B-Säule)
- Aktiver Spurhalteassistent mit korrigierendem Lenkeingriff (Lane Keep Assist
- LKA)
- inkl. Müdigkeitswarner (Driver Attention Warning
- DAW) und kapazitiver Hands-on-Erkennung (HOD) im Lenkradkranz
- Fahreraufmerksamkeitsassistent
- kamerabasiert (ICC)
- Sitzbezüge: Stoff mit Applikationen in hochwertiger Ledernachbildung
- Parksensoren vorne und hinten
- Ottopartikelfilter (OPF)
- Klimaautomatik
- 2-Zonen
- mit Antibeschlagsensor
- Fernlichtassistent
- Regensensor
- Rückfahrkamera
- Smart-Key und Startknopf
- Geschwindigkeitsregelanlage (Tempomat)
- Geschwindigkeitsbegrenzer
- Spurfolgeassistent 2.0 (Lane Follow Assit
- LFA)
- Außenspiegel elektrisch einstellbar und
- Scheinwerfer LED (Projektor-Typ)
- Harman/Kardon Premium-Soundsystem mit insgesamt 8 Lautsprechern (Zentrallautsprecher
- Subwoofer) und externer Endstufe
- Kia Connect Standard - kostenfrei für 7 Jahre: Remote-Funktion zur Steuerung von Fahrzeugfunktionen und Abruf von Fahrzeuginformationen via Kia App
- Over-the-Air-Updates für Fahrzeug- und Infotainmentsoftware (kein Kartenmaterial)
- Kia Connect Premium - kostenfrei für 1 Jahr: Online-Navigation: Navigation basierend auf stets aktuellen Online-Karten
- KI-basierter Sprachassistent
- Kia Live Services (u.a. Verkehrsinfos in Echtzeit
- Wettervorhersage
- lokale Suche

EGA STÄNDIG ÜBER 15.000 FAHRZEUGE IM BESTAND!

© 2004-2026 Joachim Kufen GmbH - Alle Rechte vorbehalten - Preisangaben ohne Gewähr und soweit nicht anders ausgewiesen inklusive MwSt.
Änderungen und Irrtümer vorbehalten

# Information über den Energieverbrauch und die $CO_2$-Emissionen des neuen Pkw

**Marke:** Kia **Handelsbezeichnung:** Kia Seltos

**Antriebsart:** Verbrennungsmotor

**Kraftstoff:** Benzin **anderer Energieträger:** entfällt

| | |
|---|---|
| **Energieverbrauch (kombiniert):** | 6,8 l/100 km |
| **$CO_2$-Emissionen (kombiniert):** | 154 g/km[1] |

**$CO_2$-Klasse**
**Auf Grundlage der $CO_2$-Emissionen**

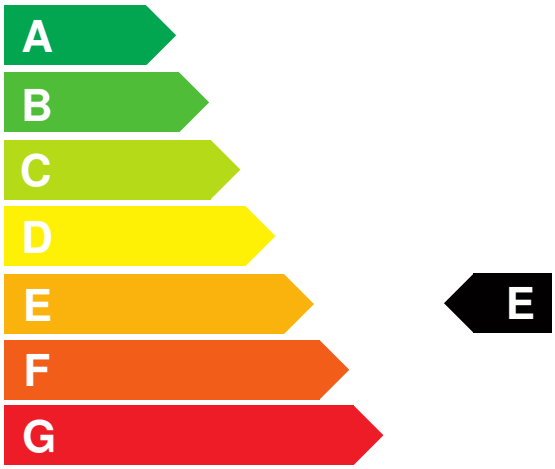


**Weitere Angaben:**

**Kraftstoffverbrauch**

| | |
|---|---|
| **kombiniert** | 6,8 l/100 km |
| • **Innenstadt** | 9,2 l/100 km |
| • **Stadtrand** | 6,7 l/100 km |
| • **Landstraße** | 5,8 l/100 km |
| • **Autobahn** | 6,8 l/100 km |

**Energiekosten bei 15.000 km Jahresfahrleistung:** **1.778,88 EUR**

**(Kraftstoffpreis: 1,74 EUR/l (jeweils Jahresdurchschnitt 2026))**

**Mögliche CO2-Kosten über die nächsten 10 Jahre (15.000 km/Jahr):**[2]

| | |
|---|---|
| • **bei einem angenommenen mittleren durchschnittlichen $CO_2$-Preis von 142,50 EUR/t:** | **3.291,75 EUR** |
| • **bei einem angenommenen niedrigen durchschnittlichen $CO_2$-Preis von 60,00 EUR/t:** | **1.386,00 EUR** |
| • **bei einem angenommenen hohen durchschnittlichen $CO_2$-Preis von 220,00 EUR/t:** | **5.082,00 EUR** |
| **Kraftfahrzeugsteuer:** | **163 EUR/Jahr** |

Die Informationen erfolgen gemäß der Pkw-Energieverbrauchskennzeichnungsverordnung. Die angegebenen Werte wurden nach den vorgeschriebenen Messverfahren WLTP (Worldwide harmonised Light-duty vehicles Test Procedures) ermittelt. Der Kraftstoffverbrauch und der $CO_2$-Ausstoß eines Pkw sind nicht nur von der effizienten Ausnutzung des Kraftstoffs durch den Pkw, sondern auch vom Fahrstil und anderen nichttechnischen Faktoren abhängig. $CO_2$ ist das für die Erderwärmung hauptsächlich verantwortliche Treibhausgas. Ein Leitfaden über den Kraftstoffverbrauch und die $CO_2$-Emissionen aller in Deutschland angebotenen neuen Pkw-Modelle ist unentgeltlich einsehbar an jedem Verkaufsort in Deutschland, an dem neue Pkw ausgestellt oder angeboten werden. Der Leitfaden ist auch hier abrufbar: www.dat.de.

[1] Es werden nur die CO2-Emissionen angegeben, die durch den Betrieb des Pkw entstehen. CO2-Emissionen, die durch die Produktion und Bereitstellung des Pkw sowie des Kraftstoffs bzw. der Energieträger entstehen oder vermieden werden, werden bei der Ermittlung der CO2-Emissionen gemäß WLTP nicht berücksichtigt.

[2] Aufgrund der $CO_2$-Bepreisung sind künftig Erhöhungen der Kraftstoffkosten möglich. Die künftige $CO_2$-Preisentwicklung ist unsicher, daher werden die möglichen $CO_2$-Kosten anhand von drei angenommenen $CO_2$-Preisen für den Zeitraum 2026 bis 2035 berechnet. Die tatsächlichen $CO_2$-Preise können sowohl höher als auch niedriger als in den zugrundeliegenden Modellrechnungen ausfallen. Die $CO_2$-Kosten sind beim Tanken mit den Kraftstoffkosten zu bezahlen. Weitere Informationen unter www.alternativ-mobil.info.

Fahrzeug-Identifizierungsnummer (FIN): KNAEC8170V5008100 erstellt am: 27.11.2026