Joachim Kufen GmbH
Wolfsbankstraße 61 - 45355 Essen - Tel.: 0201 / 854550



Ihr Ansprechpartner

Herr Robert Ratanski
E-Mail: r.ratanski@kufen.de
Telefon: 0201 8545542

Hyundai i20 "Comfort 1.0 T-GDI Automatik / Tempo...

AL31-2622024 **Angebotsnr.:**







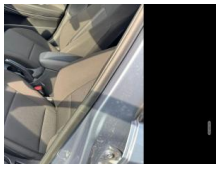

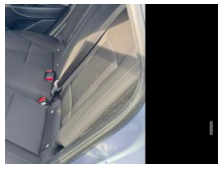

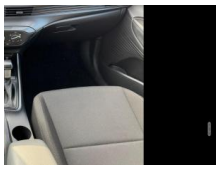





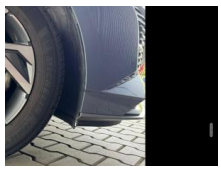

Erstzulassung:	Kilometer:	Farbe:	Leistung:	Kraftstoffart:
01.05.2025	20.150	Blau	74 kW / 101 PS	Benzin

PREIS
18.760 €

FINANZIERUNGSBEISPIEL

Laufzeit: 72 Monate	Anzahlung: 25 %
Basis-Finanzierung:*	Mtl. Rate:
Zielraten-Finanzierung:**	Mtl. Rate: **236 €**

* Basisfinanzierung: Anzahlung: 4.690 Euro, Laufzeit: 72 Monate, Nettodarlehen: 14.070 Euro, Gesamtbetrag: 21.710 Euro, Zinsätze: 6.78% Sollz. (gebunden), 6.99% eff.
** Zielratenfinanzierung: Anzahlung: 4.690 Euro, Laufzeit: 72 Monate, Nettodarlehen: 14.070 Euro, Zielrate: 0 Euro, Gesamtbetrag: 21.710 Euro, Zinsätze: 6.78% Sollz. (gebunden), 6.99% eff.,
Achtung! Kredite kosten Geld.
Vermittlung für: Ein Angebot der Openbank Deutschland AG, Santander-Platz 1, 41061 Mönchengladbach.
Repräsentatives Beispiel gem. § 17 Abs. 4 PAngV.

Ausstattung

Weiteres
- Fahrer und Beifahrertür nachlackiert mit leichten Farbtonabweichungen
- siehe Fotos.
- HIGHLIGHTS:
- Virtual Cockpit
- Android Auto
- Navigationssystem
- Fernlichtassistent (Light Assist)
- Spurhalteassistent
- Ausweichassistent und Abbiegeassistent
- Geschwindigkeitsregelanlage
- Rückfahrkamera
- Außenspiegel elektrisch anklappbar
- Polsterstoff
- Umfeldbeobachtungssystem (Front Assist)
- LED-Scheinwerfer
- Kurven-/Abbiegelicht
- MULTIMEDIA UND KOMMUNIKATION:
- Bordcomputer
- Radio
- DAB Receiver
- Freisprecheinrichtung
- Bluetooth
- USB Anschluss
- Apple Car Play
- Touchscreen
- Sprachsteuerung

EGA STÄNDIG ÜBER 15.000 FAHRZEUGE IM BESTAND!

© 2004-2026 Joachim Kufen GmbH - Alle Rechte vorbehalten - Preisangaben ohne Gewähr und soweit nicht anders ausgewiesen inklusive MwSt.
Änderungen und Irrtümer vorbehalten