Joachim Kufen GmbH
Wolfsbankstraße 61 - 45355 Essen - Tel.: 0201 / 854550



Ihr Ansprechpartner

Herr Michael Kufen
E-Mail: m.kufen@kufen.de
Telefon: 0201 8545520

Renault Arkana 1.3 TCe 140 EDC Intens Nav SHZ Pa...

Angebotsnr.: AT27-GW-A2306

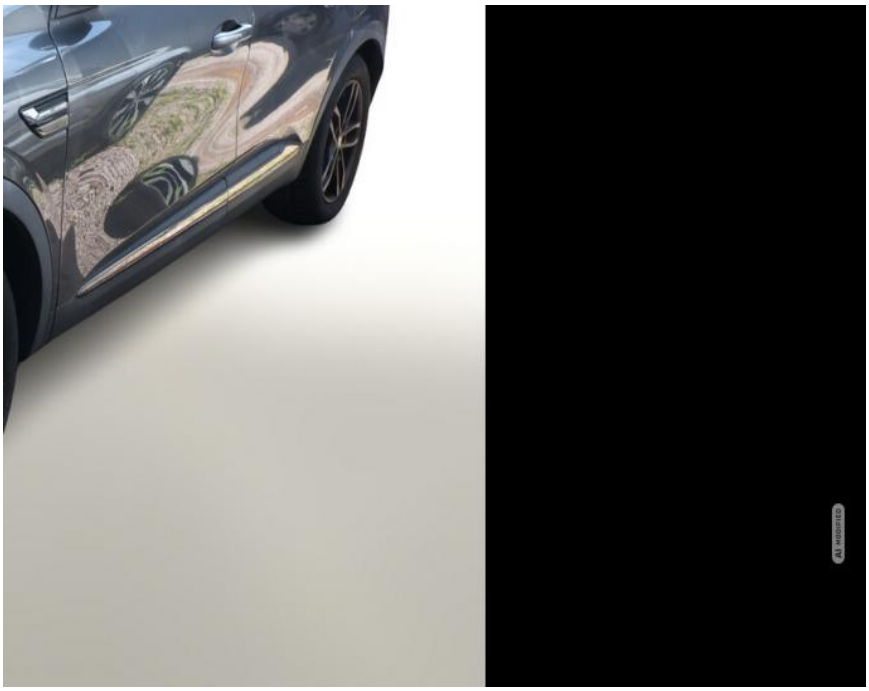

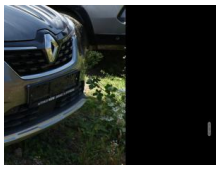





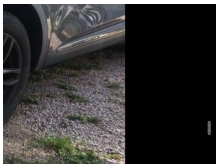



Erstzulassung:	Kilometer:	Farbe:	Leistung:	Kraftstoffart:
21.04.2021	77.115	Grau	103 kW / 140 PS	Benzin

PREIS
18.520 €

FINANZIERUNGSBEISPIEL

Laufzeit: 72 Monate	Anzahlung: 25 %
Basis-Finanzierung:*	Mtl. Rate:
Zielraten-Finanzierung:**	Mtl. Rate: **233 €**

* Basisfinanzierung: Anzahlung: 4.630 Euro, Laufzeit: 72 Monate, Nettodarlehen: 13.890 Euro, Gesamtbetrag: 21.433 Euro, Zinsätze: 6.78% Sollz. (gebunden), 6.99% eff.
** Zielratenfinanzierung: Anzahlung: 4.630 Euro, Laufzeit: 72 Monate, Nettodarlehen: 13.890 Euro, Zielrate: 0 Euro, Gesamtbetrag: 21.433 Euro, Zinsätze: 6.78% Sollz. (gebunden), 6.99% eff.,
Achtung! Kredite kosten Geld.
Vermittlung für: Ein Angebot der Openbank Deutschland AG, Santander-Platz 1, 41061 Mönchengladbach.
Repräsentatives Beispiel gem. § 17 Abs. 4 PAngV.

Ausstattung

Weiteres
- Metallic-Lackierung
- Winter-Paket (Lenkrad heizbar / Sitzheizung vorn)
- Easy Park Assistent
- LM-Felgen 18 Zoll
- Reifen 215/55 R18
- Motor 1
- 3 Ltr. - 103 kW TCE KAT (Motor 1
- 3 Ltr. - 103 kW TCE)
- Multimedia-System Easy Link mit Navigationssystem (Touchscreen 9
- 3") (Radioempfang digital (DAB+) / Freisprecheinrichtung (Bluetooth) mit Sprachsteuerung / Smartphone Schnittstelle (Apple CarPlay & Android Auto) / USB-Anschluss inkl. AUX-IN-Anschluss (Plug & Music) / Audio-/Radio-Fernbedienung am Lenkrad)
- Fahrassistenz-System: Einparkhilfe vorn und hinten mit Rückfahrkamera
- 3-Punkt-Sicherheitsgurt hinten
- Außenspiegel Wagenfarbe
- Heckscheibe heizbar
- Induktionsladeschale für Smartphone
- Innenspiegel mit Abblendautomatik
- Karosserie: 5-türig
- Kombiinstrument digital (10
- 0 Zoll)
- Kopfstützen hinten verstellbar
- Mittelarmlehne hinten mit Getränkehalter
- Otto-Partikelfilter (GPF)
- Parkbremse elektrisch mit Auto-Hold-Funktion
- Radstand 2720 mm
- Reifen-Reparaturkit
- Schadstoffarm nach Abgasnorm Euro 6d
- Schaltpunktanzeige
- Sitz vorn links höhenverstellbar
- Sitz vorn rechts höhenverstellbar
- Sonnenblenden mit Spiegel (beleuchtet)
- Türgriffe außen Wagenfarbe
- Unterfahrschutz Chrom
- satiniert
- Warnanlage für Sicherheitsgurte
- Anti-Blockier-System (ABS)
- Bremsassistent
- Fahrassistenz-System: Aktiver Notbrems-Assistent
- Fahrassistenz-System: Notbrems-Assistent
- Antriebsart: Frontantrieb
- Elektron. Stabilitäts-Programm (ESP)
- Getriebe 7-Gang - Doppelkupplungsgetriebe
- Klimaautomatik
- Airbag Beifahrerseite abschaltbar
- Airbag Fahrer-/Beifahrerseite
- Fensterheber elektrisch vorn + hinten
- Isofix-Aufnahmen für Kindersitz
- Kopf-Airbag-System vorn
- Rücksitzbank geteilt/klappbar (1/3-2/3)
- Seitenairbag vorn

EGA STÄNDIG ÜBER 15.000 FAHRZEUGE IM BESTAND!

© 2004-2026 Joachim Kufen GmbH - Alle Rechte vorbehalten - Preisangaben ohne Gewähr und soweit nicht anders ausgewiesen inklusive MwSt.
Änderungen und Irrtümer vorbehalten