Joachim Kufen GmbH
Wolfsbankstraße 61 - 45355 Essen - Tel.: 0201 / 854550



Ihr Ansprechpartner

Herr Michael Kufen
E-Mail: m.kufen@kufen.de
Telefon: 0201 8545520

Opel Crossland X Edition *SHZ LHZ PDC NAVI LED u...

AH87-4407655 **Angebotsnr.:**

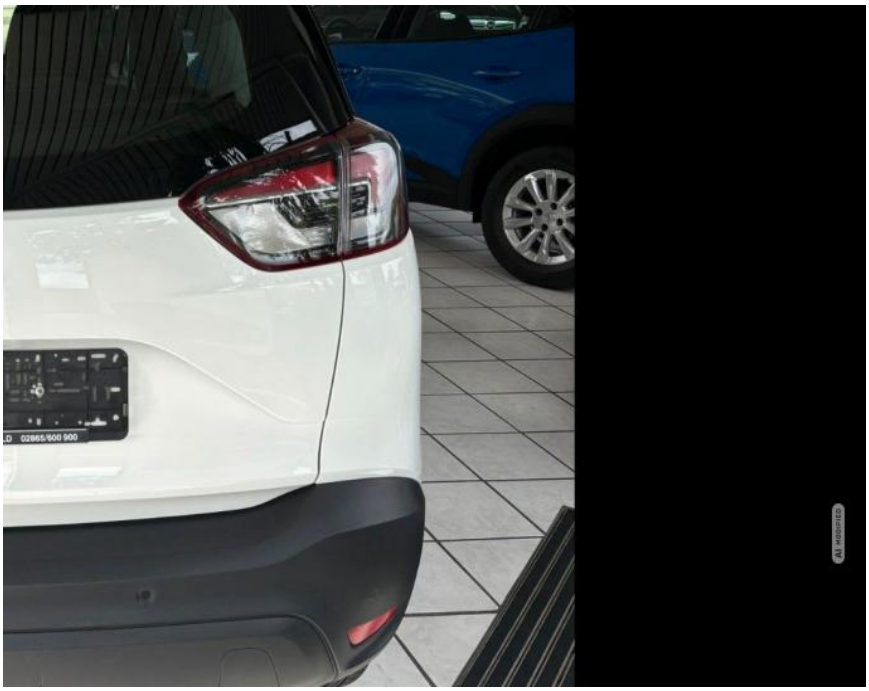



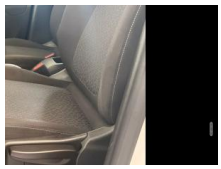













Erstzulassung:	Kilometer:	Farbe:	Leistung:	Kraftstoffart:
20.11.2020	79.534	Weiß	96 kW / 131 PS	Benzin

PREIS
12.630 €

FINANZIERUNGSBEISPIEL

Laufzeit: 72 Monate	Anzahlung: 25 %
Basis-Finanzierung:*	Mtl. Rate:
Zielraten-Finanzierung:**	Mtl. Rate: **159 €**

* Basisfinanzierung: Anzahlung: 3.158 Euro, Laufzeit: 72 Monate, Nettodarlehen: 9.473 Euro, Gesamtbetrag: 14.617 Euro, Zinsätze: 6.78% Sollz. (gebunden), 6.99% eff.
** Zielratenfinanzierung: Anzahlung: 3.158 Euro, Laufzeit: 72 Monate, Nettodarlehen: 9.473 Euro, Zielrate: 0 Euro, Gesamtbetrag: 14.617 Euro, Zinsätze: 6.78% Sollz. (gebunden), 6.99% eff.,
Achtung! Kredite kosten Geld.
Vermittlung für: Ein Angebot der Openbank Deutschland AG, Santander-Platz 1, 41061 Mönchengladbach.
Repräsentatives Beispiel gem. § 17 Abs. 4 PAngV.

Ausstattung

Weiteres
- Sonderausstattung:
- Dach Kontrast-Lackierung
- Gepäck-/Laderaumboden doppelt
- Komfort-Paket (1)
- Frontscheibe heizbar (ThermaTec)
- Parkpilotsystem vorn und hinten
- Sitzheizung vorn
- Lenkrad heizbar
- Sonderlackierung Schnee-Weiß
- Weitere Ausstattung:
- Airbag Fahrer-/Beifahrerseite
- Audiobedienung am Lenkrad
- Audiosystem R 4.0 IntelliLink mit Smartphone-Integration via Apple Car Play und Android Auto und Freisprecheinrichtung via Bluetooth®-Schnittstelle
- USB-Schnittstelle
- Bordcomputer
- DAB-Tuner (Radioempfang digital)
- Fensterheber elektrisch vorn und hinten
- One-Touch-Funktion
- Karosserie: 5-türig
- Kopf-Airbag-System
- Motor 1
- 2 Ltr. - 96 kW (130 PS)
- Otto-Partikelfilter (OPF)
- Rücksitz geteilt / klappbar
- Schadstoffarm nach Abgasnorm Euro 6d
- Seitenairbag vorn
- Sicht-Paket
- Einschaltautomatik für Fahrlicht mit Tunnelerkennung
- Einschaltautomatik für Fahrlicht
- Leseleuchten im Fond
- Innenspiegel mit Abblendautomatik
- Sonnenblenden mit Spiegel (beleuchtet)
- Start/Stop-Anlage
- Trotz größter Mühe und Sorgfalt
- sind Fehler in dieser Fahrzeugbeschreibung nicht
- Irrtümer
- Tippfehler und Zwischenverkauf vorbehalten Die Daten der Serien- und Sonderausstattung werden aus der DAT Datenbank übernommen. Es kann keine Haftung für die Vollständigkeit und Richtigkeit übernommen werden. Keine Haftung keine Gewährleistung für Tipp- und Datenübermittlungsfehler. Bei weiteren Fragen nehmen Sie bitte Kontakt zu uns auf. In den meisten Fällen erfolgt die Navigation über Apple CarPlay oder Android Auto
- was bedeutet
- dass ein kompatibles Smartphone erforderlich ist
- um die Navigationsfunktion zu nutzen. Das Smartphone stellt dabei die Karten und Navigationsdaten zur Verfügung
- die dann auf dem Bildschirm des Fahrzeugs angezeigt werden. Wichtig ist

EGA STÄNDIG ÜBER 15.000 FAHRZEUGE IM BESTAND!

© 2004-2026 Joachim Kufen GmbH - Alle Rechte vorbehalten - Preisangaben ohne Gewähr und soweit nicht anders ausgewiesen inklusive MwSt.
Änderungen und Irrtümer vorbehalten