Joachim Kufen GmbH
Wolfsbankstraße 61 - 45355 Essen - Tel.: 0201 / 854550



Ihr Ansprechpartner

Herr Michael Kufen
E-Mail: m.kufen@kufen.de
Telefon: 0201 8545520

MG HS HEV+ Luxury ACC 360Kam SHZ eHK TotW KeyL 1...

Angebotsnr.: AT27-GW-V209



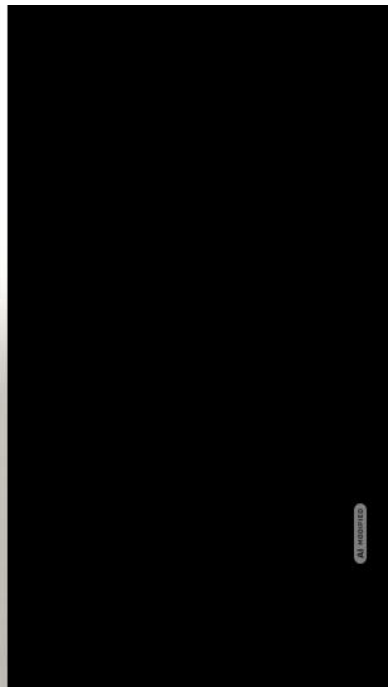



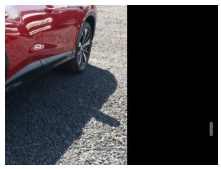

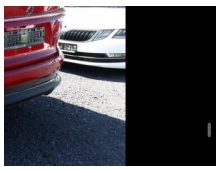

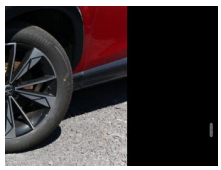







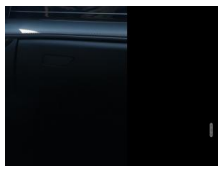

Erstzulassung:	Kilometer:	Farbe:	Leistung:	Kraftstoffart:	Verbr. komb. / 100 km	CO2-Emission	CO2-Klassen (WLTP)
28.07.2026	10	Rot	165 kW / 224 PS	Hybrid	5,5 l; 0 kWh	126 g/km	D / (entl. Batt.)

PREIS
28.230 €

FINANZIERUNGSBEISPIEL
Laufzeit: 72 Monate — Anzahlung: 25 %
Basis-Finanzierung:* — Mtl. Rate:
Zielraten-Finanzierung:** — Mtl. Rate: **356 €**

* Basisfinanzierung: Anzahlung: 7.058 Euro, Laufzeit: 72 Monate, Nettodarlehen: 21.173 Euro, Gesamtbetrag: 32.670 Euro, Zinsätze: 6.78% Sollz. (gebunden), 6.99% eff.
** Zielratenfinanzierung: Anzahlung: 7.058 Euro, Laufzeit: 72 Monate, Nettodarlehen: 21.173 Euro, Zielrate: 0 Euro, Gesamtbetrag: 32.670 Euro, Zinsätze: 6.78% Sollz. (gebunden), 6.99% eff.,
Achtung! Kredite kosten Geld.
Vermittlung für: Ein Angebot der Openbank Deutschland AG, Santander-Platz 1, 41061 Mönchengladbach.
Repräsentatives Beispiel gem. § 17 Abs. 4 PAngV.

Ausstattung

Weiteres
- 360°-Kamera
- Akustischer Fußgängerschutz (Außensound
- AVAS)
- Audio-Navigationssystem inkl. 12
- 3"-Touchscreen
- Außenspiegel elektr. verstell- und heizbar
- Bordcomputer
- Diebstahl-Warnanlage
- Fahrassistenz-Paket: MG Pilot
- Fahrassistenz-System: Ausstiegswarnung (Door Opening Warning
- DOW)
- Fahrassistenz-System: Fahrprofilauswahl (Drive Mode)
- Fahrassistenz-System: Frontkollisionswarnung (FCW)
- Fahrassistenz-System: Müdigkeitserkennung (DMS)
- Fahrassistenz-System: Querverkehrs-Assistent Heck (Rear Cross Traffic Alert
- RCTA)
- Gurtwarnanlage vorn und hinten
- Heckklappe/-Deckel elektr. betätigt (öffnen + schliessen
- sensorgesteuert)
- Heckleuchten LED
- Isofix-Aufnahmen für Kindersitz an Rücksitz
- Lenkrad (Kunstleder) mit Multifunktion
- Lenksäule (Lenkrad) höhen-/längsverstellbar
- Leseleuchten vorn
- Mittelarmlehne vorn mit Ablagefach
- Mittenairbag vorn (Center-Airbag)
- Parkbremse elektrisch (EPB) mit Auto-Hold-Funktion
- Reifendruck-Kontrollsystem (TPMS)
- Rücksitzlehne geteilt/klappbar (60:40)
- Scheinwerfer mit Follow-me-home-Lichtfunktion
- Sitz vorn links elektr. verstellbar (6-fach)
- Sitzbezug / Polsterung: Kunstleder
- Sommerreifen 225/55 R19
- Steckdose (12V-Anschluß) vorn
- USB-Schnittstellen hinten (2-fach)
- USB-Schnittstellen vorn (2-fach)
- Verglasung hinten abgedunkelt (Privacy Glass)
- Wegfahrsperre (elektronisch)
- 3. Bremsleuchte
- Hybrid 165 kW (Motor 1
- 5 Ltr. - 105 kW)
- Induktionsladeschale für Smartphone (Wireless Charging)
- Karosserie: 5-türig
- Kopfstützen hinten mechan. verstellbar (3 Stück)
- Leseleuchten hinten

EGA STÄNDIG ÜBER 15.000 FAHRZEUGE IM BESTAND!

© 2004-2026 Joachim Kufen GmbH - Alle Rechte vorbehalten - Preisangaben ohne Gewähr und soweit nicht anders ausgewiesen inklusive MwSt.
Änderungen und Irrtümer vorbehalten