Joachim Kufen GmbH
Wolfsbankstraße 61 - 45355 Essen - Tel.: 0201 / 854550



Ihr Ansprechpartner

Frau Maximiliane Schwulst
E-Mail: m.schwulst@kufen.de
Telefon: 0201 8545424

MINI Cooper LED PDC SHZ DRIVING ASSISTANT

WG02-248348 **Angebotsnr.:**

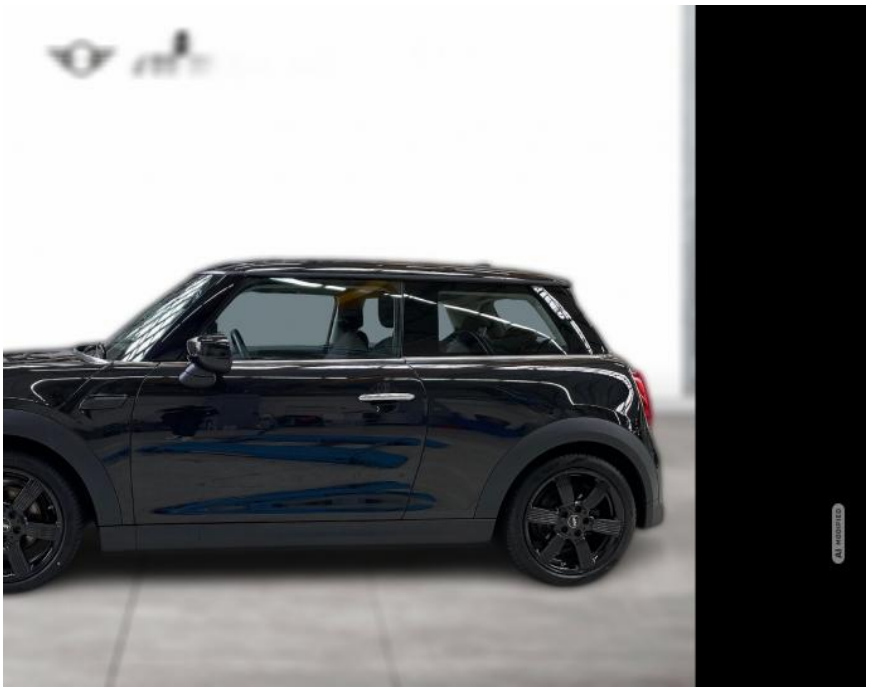

















Erstzulassung:	Kilometer:	Farbe:	Leistung:	Kraftstoffart:
29.08.2023	25.919	Schwarz	100 kW / 136 PS	Benzin

PREIS
24.480 €

FINANZIERUNGSBEISPIEL
Laufzeit: 72 Monate — Anzahlung: 25 %
Basis-Finanzierung:* — Mtl. Rate:
Zielraten-Finanzierung:** — Mtl. Rate: **308 €**

* Basisfinanzierung: Anzahlung: 6.120 Euro, Laufzeit: 72 Monate, Nettodarlehen: 18.360 Euro, Gesamtbetrag: 28.330 Euro, Zinsätze: 6.78% Sollz. (gebunden), 6.99% eff.
** Zielratenfinanzierung: Anzahlung: 6.120 Euro, Laufzeit: 72 Monate, Nettodarlehen: 18.360 Euro, Zielrate: 0 Euro, Gesamtbetrag: 28.330 Euro, Zinsätze: 6.78% Sollz. (gebunden), 6.99% eff.,
Achtung! Kredite kosten Geld.
Vermittlung für: Ein Angebot der Openbank Deutschland AG, Santander-Platz 1, 41061 Mönchengladbach.
Repräsentatives Beispiel gem. § 17 Abs. 4 PAngV.

Ausstattung

Weiteres
- Abgasnorm EU6 RDE II
- Ablage-Paket
- Aktiver Fussgängerschutz
- Armauflage vorn
- Außenspiegel-Paket
- Beifahrersitz-Höhenverstellung
- Blow by-Heizer
- Bordcomputer
- Classic Trim
- DAB Tuner
- Dach Wagenfarbe
- Deutsch / Bordliteratur
- Deutschland-Ausfuehrung
- Entry Paket
- EU-spezifische Zusatzumfaenge
- Fahrassistenz-System: Driving Assistant
- Flexible CarSharing Preparation
- Fußmatten in Velours
- Geschwindigkeits-Regelanlage (Tempomat) mit Bremsfunktion (DCC)
- Innenspiegel mit Abblendautomatik
- Intelligenter Notruf
- Interieur-Oberfläche Piano Black
- Kaeltemittel
- Kilometertacho
- Kindersitzbefestigung ISOFIX
- Klimaautomatik 2-Zonen mit autom. Umluft-Control
- Lederlenkrad
- LED-Scheinwerfer
- Licht-Paket
- LM-Felgen 7x17 (Pedal Spoke
- Black)
- Multifunktion für Lenkrad
- Navigationssystem Vorbereitung
- Nebelschlussleuchte
- Ölwartungsintervall 24 Monate/30.000 km
- Park-Distance-Control (PDC)
- Regensensor und automatische Fahrlichtsteuerung
- Reifendruck-Kontrolle
- Service-System: Apple CarPlay Information (Vorbereitung)
- Service-System: ConnectedDrive Services
- Service-System: Remote Services
- Sitzheizung vorn
- Sport-Lederlenkrad
- Steuerung EfficientDynamics
- Teleservices
- Warndreieck
- Weiße Blinkleuchten
- Zusatzumfänge RDE
- MINI Gebrauchtwagen Next Garantie 24 Monate bei Zulassung auf Endkunden in Europa.
- WAHL Gebrauchtwagen-Center Siegen
- Video: https:youtu.be/7fe_4xSgfWQ
- Inzahlungnahme Ihres Gebrauchten
- Finanzierung oder Leasing möglich.
- Eine riesen Auswahl weiterer Angebote finden Sie auf unseren Internetseiten.
- Den genauen Ausstattungsumfang erhalten

EGA STÄNDIG ÜBER 15.000 FAHRZEUGE IM BESTAND!

© 2004-2026 Joachim Kufen GmbH - Alle Rechte vorbehalten - Preisangaben ohne Gewähr und soweit nicht anders ausgewiesen inklusive MwSt.
Änderungen und Irrtümer vorbehalten