Joachim Kufen GmbH
Wolfsbankstraße 61 - 45355 Essen - Tel.: 0201 / 854550



Ihr Ansprechpartner

Herr Robert Ratanski
E-Mail: r.ratanski@kufen.de
Telefon: 0201 8545542

Skoda Superb Combi 2.0 TDI 150 DSG Premium Editi...

AT27-GW-ANO2026 **Angebotsnr.:**

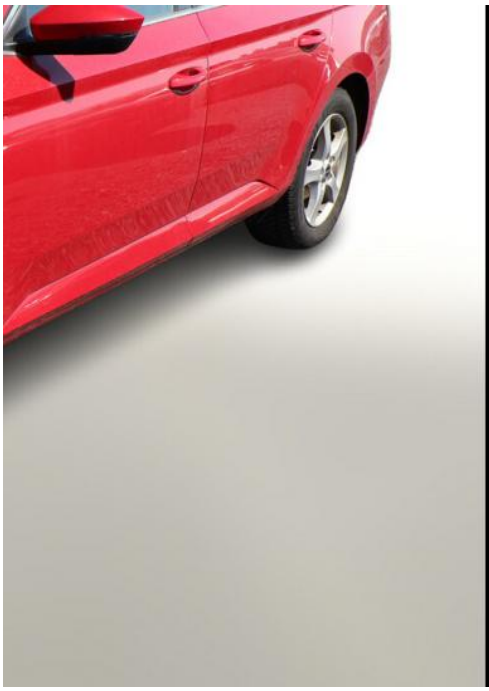

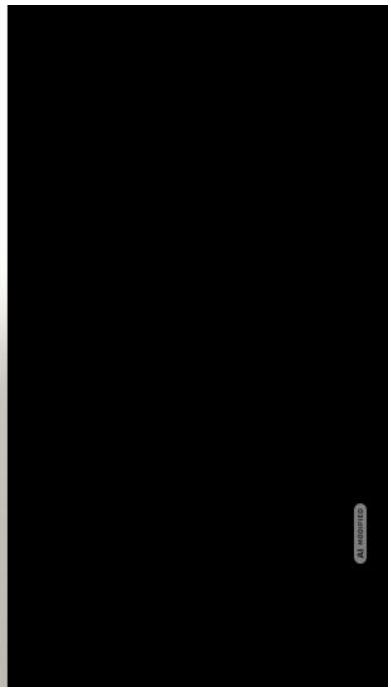

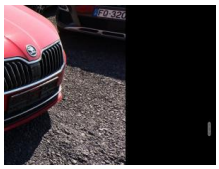

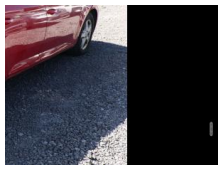

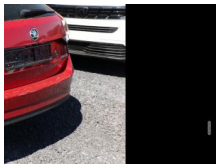

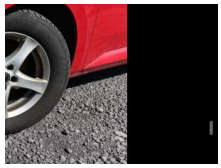

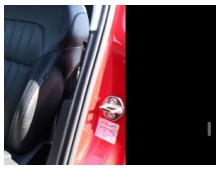

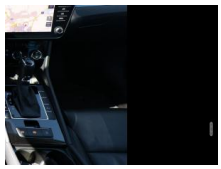

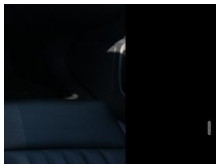



Erstzulassung:	Kilometer:	Farbe:	Leistung:	Kraftstoffart:
27.02.2019	140.000	Rot	110 kW / 150 PS	Diesel

PREIS
16.670 €

FINANZIERUNGSBEISPIEL

Laufzeit: 72 Monate	Anzahlung: 25 %
Basis-Finanzierung:*	Mtl. Rate:
Zielraten-Finanzierung:**	Mtl. Rate: **210 €**

* Basisfinanzierung: Anzahlung: 4.168 Euro, Laufzeit: 72 Monate, Nettodarlehen: 12.503 Euro, Gesamtbetrag: 19.292 Euro, Zinsätze: 6.78% Sollz. (gebunden), 6.99% eff.
** Zielratenfinanzierung: Anzahlung: 4.168 Euro, Laufzeit: 72 Monate, Nettodarlehen: 12.503 Euro, Zielrate: 0 Euro, Gesamtbetrag: 19.292 Euro, Zinsätze: 6.78% Sollz. (gebunden), 6.99% eff.,
Achtung! Kredite kosten Geld.
Vermittlung für: Ein Angebot der Openbank Deutschland AG, Santander-Platz 1, 41061 Mönchengladbach.
Repräsentatives Beispiel gem. § 17 Abs. 4 PAngV.

Ausstattung

Weiteres
- Business-Paket Amundsen (Gepäckraum-Abtrennung (Netz) / Innenspiegel mit Abblendautomatik / Maxi-DOT Farbdisplay / Steckdose 230V / Audio-Navigationssystem Amundsen / Komfort-Freisprecheinrichtung Bluetooth
- mit Sprachsteuerung / USB-Anschluss (2) Mittelkonsole hinten / Seitenscheiben hinten und Heckscheibe abgedunkelt (SunSet) / Fahrassistenz-System: Verkehrszeichenerkennung / Fahrassistenz-System: Müdigkeitserkennung)
- Fahrassistenz-System: Dynamischer Fernlichtassistent (Dynamic Light Assist) (Fahrassistenz-Paket: Stau- und Notfallassistent / Fahrassistenz-System: Spurhalteassistent (Lane Assist))
- Metallic-Lackierung
- Insassen-Schutzsystem proaktiv
- Kombiinstrument digital (virtual cockpit)
- LM-Felgen 8x18 (Modus)
- Rückfahrkamera
- Fahrassistenz-System: Autom. Distanzregelung (ACC) mit Frontradar-Assistent (bis 160 km/h)
- Einparkhilfe vorn und hinten
- Frontscheibe heizbar
- Sonnenschutzrollo an Seitenscheiben hinten
- Laderaumboden variabel
- Fahrassistenz-System: Fahrprofilauswahl
- Sitzlängsverstellung Beifahrersitz
- vom Fond elektr. verstellbar
- 8 Lautsprecher
- Außenspiegel rechts und links
- konvex
- automatische Leuchtweitenregulierung
- Chrom-Paket (2)
- Fahrassistenz-System: Spurwechselsystem
- Fußraumbeleuchtung vorn und hinten
- Gepäckraumabdeckung
- Gepäckraumbeleuchtung
- Kindersicherung (elektrisch)
- Nebelschlussleuchte
- Reifen 235/45 R18
- Service-/Wartungsintervall 2 Jahre / 30.000 Km
- Warnanlage für Sicherheitsgurte
- Lendenwirbelstütze Sitz vorn links (Lendenwirbelstütze Sitz vorn rechts)
- Bi-Xenon-Scheinwerfer mit Tagfahrlicht LED (Leuchtweitenregelung / Fahrassistenz-System: Einschaltautomatik für Fahrlicht (Fahrlichtassistent) / Heckleuchten LED (Kristallglas-Optik) / Scheinwerfer-Reinigungsanlage (SRA))
- Ambiente-Beleuchtung LED
- Außenspiegel Wagenfarbe
- Bremsenergierückgewinnung
- Chromzierleisten an Seitenfenstern

EGA STÄNDIG ÜBER 15.000 FAHRZEUGE IM BESTAND!

© 2004-2026 Joachim Kufen GmbH - Alle Rechte vorbehalten - Preisangaben ohne Gewähr und soweit nicht anders ausgewiesen inklusive MwSt.
Änderungen und Irrtümer vorbehalten