Joachim Kufen GmbH
Wolfsbankstraße 61 - 45355 Essen - Tel.: 0201 / 854550



Ihr Ansprechpartner

Herr Michael Kufen
E-Mail: m.kufen@kufen.de
Telefon: 0201 8545520

Seat Tarraco 1.5 TSI ACT FR AHK|21"|KAMERA|BEATS...

Angebotsnr.: LA05-100-00038

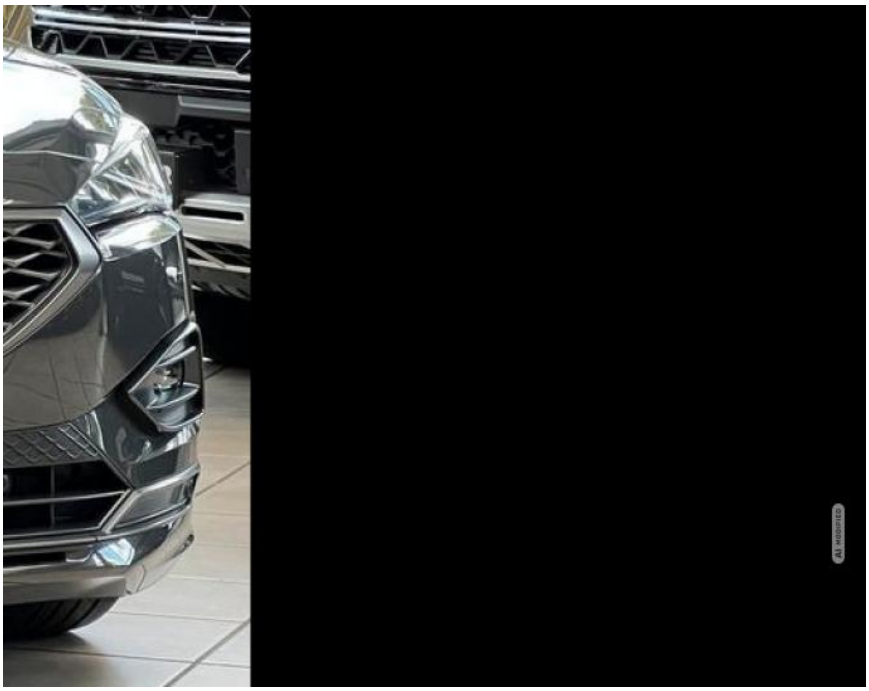



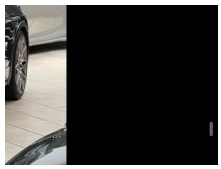

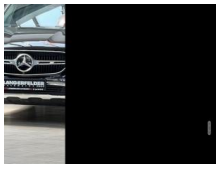

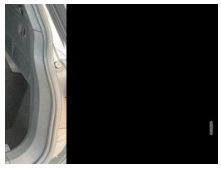



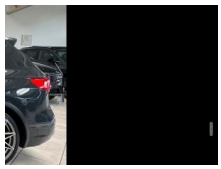





Erstzulassung:	Kilometer:	Farbe:	Leistung:	Kraftstoffart:
20.08.2021	70.200	Grau	110 kW / 150 PS	Benzin

PREIS
28.780 €

FINANZIERUNGSBEISPIEL

Laufzeit: 72 Monate	Anzahlung: 25 %
Basis-Finanzierung:*	Mtl. Rate:
Zielraten-Finanzierung:**	Mtl. Rate: **363 €**

* Basisfinanzierung: Anzahlung: 7.195 Euro, Laufzeit: 72 Monate, Nettodarlehen: 21.585 Euro, Gesamtbetrag: 33.306 Euro, Zinsätze: 6.78% Sollz. (gebunden), 6.99% eff.
** Zielratenfinanzierung: Anzahlung: 7.195 Euro, Laufzeit: 72 Monate, Nettodarlehen: 21.585 Euro, Zielrate: 0 Euro, Gesamtbetrag: 33.306 Euro, Zinsätze: 6.78% Sollz. (gebunden), 6.99% eff.,
Achtung! Kredite kosten Geld.
Vermittlung für: Ein Angebot der Openbank Deutschland AG, Santander-Platz 1, 41061 Mönchengladbach.
Repräsentatives Beispiel gem. § 17 Abs. 4 PAngV.

Ausstattung

Weiteres
- Seat Tarraco 1.5 TSI ACT FR
- Im Rahmen der Bereitstellung erhielt das Fahrzeug eine frische Inspektion durch unsere hauseigene Meisterwerkstatt
- Fahrzeug wird mit frischem TÜV bereitgestellt
- Highlights:
- 21-Zoll Felgen (ABE-Vorhanden)
- (Kugelkopf schwenkbar) 1.800 kg
- Rückfahrkamera
- Beats-Audio System
- Sitzheizung vorne und hinten
- Sitz elektrisch mit Memory
- Infotainment Paket
- Full Link (MirrorLink
- Apple CarPlay und Android Auto)
- Induktionsladeschale für Smartphone
- Fahrassistenz-System: Autom. Distanzregelung (ACC)
- Elektrische Heckklappe
- Parklenkassistent mit Einparkhilfe vorn und hinten
- 3-Zonen Klimaautomatik
- Scheinwerfer Voll-LED
- Innen:
- Fensterheber elektrisch vorn + hinten
- Isofix-Aufnahmen für Kindersitz
- Klimaanlage Climatronic 3-Zonen
- Lenkrad (Sport/Leder) mit Multifunktion
- Lenkrad mit Schaltwippen/-tasten
- Rücksitzbank verschiebbar
- Sitz vorn links elektr. verstellbar (mit Memory)
- Sportsitze vorn
- Verzurrösen Koffer-/Laderaum
- Infotainment & Kommunikation:
- Full Link (MirrorLink
- Apple CarPlay und Android Auto)
- Notrufsystem
- Service-System: Remote Services (SEAT Connect)
- Sicherheit & Assistenz:
- Airbag Beifahrerseite abschaltbar
- Airbag Fahrer-/Beifahrerseite
- Auto-Hold-Funktion
- Automatische Distanzregelung (ACC)
- Fahrassistenz-System: Fahrprofilauswahl (SEAT Drive Profile)
- Fahrassistenz-System: Müdigkeitserkennung
- Fahrassistenz-System: Spurhalteassistent
- Fahrassistenz-System: Umfeldbeobachtungssystem (Front assist) mit City-Notbremsfunktion
- Fahrassistenz-System: Parklenkassistent mit Einparkhilfe vorn und hinten
- Schließ-/Startsystem KESSY
- Rückfahrkamera
- Heckleuchten Voll-LED mit dynamischem Lichtband (Infinite Light)
- Heckleuchten LED mit dynamischem Blinklicht

EGA STÄNDIG ÜBER 15.000 FAHRZEUGE IM BESTAND!

© 2004-2026 Joachim Kufen GmbH - Alle Rechte vorbehalten - Preisangaben ohne Gewähr und soweit nicht anders ausgewiesen inklusive MwSt.
Änderungen und Irrtümer vorbehalten