Joachim Kufen GmbH
Wolfsbankstraße 61 - 45355 Essen - Tel.: 0201 / 854550



Ihr Ansprechpartner

Herr Robert Ratanski
E-Mail: r.ratanski@kufen.de
Telefon: 0201 8545542

Audi Q3 TFSI Advanced ,GJR,LED,Navi,Garantie

SN00-TK2608-1016-3001 Angebots Nr.:









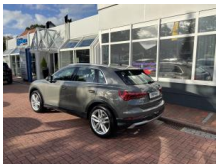









Erstzulassung:	Kilometer:	Farbe:	Leistung:	Kraftstoffart:
21.08.2019	74.781	Grau	110 kW / 150 PS	Benzin

PREIS
24.510 €

FINANZIERUNGSBEISPIEL

Laufzeit: 72 Monate	Anzahlung: 25 %
Basis-Finanzierung:*	Mtl. Rate:
Zielraten-Finanzierung:**	Mtl. Rate: 309 €

* Basisfinanzierung: Anzahlung: 6.128 Euro, Laufzeit: 72 Monate, Nettodarlehen: 18.383 Euro, Gesamtbetrag: 28.365 Euro, Zinsätze: 6.78% Sollz. (gebunden), 6.99% eff.
** Zielratenfinanzierung: Anzahlung: 6.128 Euro, Laufzeit: 72 Monate, Nettodarlehen: 18.383 Euro, Zielrate: 0 Euro, Gesamtbetrag: 28.365 Euro, Zinsätze: 6.78% Sollz. (gebunden), 6.99% eff.,
Achtung! Kredite kosten Geld.
Vermittlung für: Ein Angebot der Openbank Deutschland AG, Santander-Platz 1, 41061 Mönchengladbach.
Repräsentatives Beispiel gem. § 17 Abs. 4 PAngV.

Ausstattung

Sicherheit
- Abstandswarner
- Müdigkeitswarnsystem
- Notrufsystem
- Reifendruckkontrollsystem
- PDC Park Distance Control hinten
- Elektronische Parkbremse
- Anti-Blockiersystem ABS
- Antischlupfregelung ASC+T
- Servolenkung
- Regensensor
- Wegfahrsperre
- Kindersitzbefestigung
- LED-Scheinwerfer
- Spurhalteassistent
- Notbremsassistent
- Licht- und Regensensor
- Wegfahrsperre (elektronisch)
- Einparkhilfe hinten (APS)

Multimedia
- Volldigitales Kombiinstrument
- Android Auto
- CarPlay
- Soundsystem
- USB
- Sprachsteuerung
- Touchscreen
- Radio
- Freisprechen
- Navigation mit Bildschirm
- MP3 Anschluss
- Bluetooth
- 6 Lautsprecher

Komfort
- Berganfahrassistent
- Fernlichtassistent
- 2-Zonen-Klimaautomatik
- Front-, Seiten- und weitere Airbags
- Innenspiegel automatisch abblendend
- Lederlenkrad
- Zentralverriegelung
- Fernbedienung Zentralverriegelung
- Bordcomputer
- Komfort-Klimaautomatik 2-Zonen

Interieur
- Multifunktionslenkrad
- Durchladesystem
- el. Fensterheber
- Armlehne vorne
- Sitzheizung
- Mittelarmlehne vorn mit Fach
- Sitzheizung vorn

Exterieur
- Allwetterreifen
- Anhängerkupplung schwenkbar
- LED-Tagfahrlicht
- LED-Scheinwerfer
- Leichtmetallfelgen

EGA STÄNDIG ÜBER 15.000 FAHRZEUGE IM BESTAND!

© 2004-2026 Joachim Kufen GmbH - Alle Rechte vorbehalten - Preisangaben ohne Gewähr und soweit nicht anders ausgewiesen inklusive MwSt.
Änderungen und Irrtümer vorbehalten