Joachim Kufen GmbH
Wolfsbankstraße 61 - 45355 Essen - Tel.: 0201 / 854550

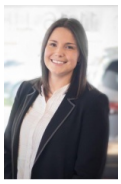

Ihr Ansprechpartner

Frau Maximiliane Schwulst
E-Mail: m.schwulst@kufen.de
Telefon: 0201 8545424

Audi A5 2.0 TDI S-Tronic Avant S-Line Navi LED

BR02-63559 **Angebotsnr.:**









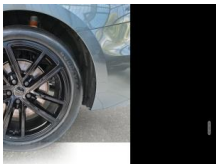







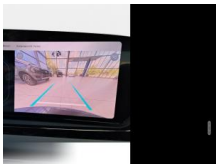

Erstzulassung:	Kilometer:	Farbe:	Leistung:	Kraftstoffart:	Verbr. komb.	CO2-Emission	CO2-Klasse (WLTP)
01.06.2026	25	Grau	150 kW / 204 PS	Diesel	5,0 l/100km	132 g/km	D

PREIS
57.570 €

FINANZIERUNGSBEISPIEL

Laufzeit: 72 Monate	Anzahlung: 25 %
Basis-Finanzierung:*	Mtl. Rate:
Zielraten-Finanzierung:**	Mtl. Rate: **725 €**

* Basisfinanzierung: Anzahlung: 14.393 Euro, Laufzeit: 72 Monate, Nettodarlehen: 43.178 Euro, Gesamtbetrag: 66.625 Euro, Zinsätze: 6.78% Sollz. (gebunden), 6.99% eff.
** Zielratenfinanzierung: Anzahlung: 14.393 Euro, Laufzeit: 72 Monate, Nettodarlehen: 43.178 Euro, Zielrate: 0 Euro, Gesamtbetrag: 66.625 Euro, Zinsätze: 6.78% Sollz. (gebunden), 6.99% eff.,
Achtung! Kredite kosten Geld.
Vermittlung für: Ein Angebot der Openbank Deutschland AG, Santander-Platz 1, 41061 Mönchengladbach.
Repräsentatives Beispiel gem. § 17 Abs. 4 PAngV.

Ausstattung

Weiteres
- Anhängerkupplung (Kugelkopf schwenkbar)
- Paket: Exterieur S line
- Stoßfänger Sport-Design mit Diffusoreinsatz hinten
- Stoßfänger Sport-Design (S-line)
- Paket: Exterieur schwarz - Außenspiegel-/ Fensterzierleisten und Anbauteile dunkel / Auspuffendrohr schwarz (dunkel) verchromt
- Fahrassistenz-System: Notbremsassistent Front assist mit Fußgänger- und Fahrraderkennung
- Fahrassistenz-System: Parklenkassistent
- Fahrassistenz-System: Spurverlassenswarnung
- Fahrassistenz-System: Spurwechselassistent (Side Assist) mit Ausstiegswarnung und Querverkehrs-Assistent
- Innenausstattung: Interieurelemente in
- Interieur-Paket: Normalsitze
- Sitzbezug Kunstleder / Leder
- Mittelarmlehne vorn Komfortausstattung
- Dachhimmel Stoff
- Sitzbezug / Polsterung: Kunstleder / Leder
- Lenkung: Lenkrad (Sport/Leder - Doppelspeichen
- oben / unten abgeflacht) mit Multifunktion und Schaltfunktion
- Räder: LM-Felgen 8
- 5x19 (5-Doppelspeichen-Design
- schwarz) mit Reifen 245/40 R19
- Lackierung: Metallic-/ Perleffekt Lackierung
- Sport-Fahrwerk S-line
- Verglasung: Scheiben hinten abgedunkelt (Privacyverglasung)
- Airbag: Fahrer-/Beifahrerseite - Airbag Beifahrerseite abschaltbar
- Akustischer Fußgängerschutz
- Außensound (e-sound)
- Antriebsart: Frontantrieb
- Paket: Parken - Parklenkassistent - Einparkhilfe plus vorn
- seitlich und hinten
- akustisch und optisch mit Umgebungsanzeige - Rückfahrkamera
- Paket: Sicht - Licht- und Regensensor - Innenspiegel automatisch abblendend
- Telefon: Audi Application Store und Smartphone Interface
- Audi connect (Notruf- und Assistance-System)
- Audi Drive Select
- Außenspiegel elektr. verstell- und heizbar
- anklappbar - lackiert - integrierter LED-Blinker
- Bedienelemente schwarz matt
- Dachreling schwarz
- Digitaler Fahrzeugschlüssel

EGA STÄNDIG ÜBER 15.000 FAHRZEUGE IM BESTAND!

© 2004-2026 Joachim Kufen GmbH - Alle Rechte vorbehalten - Preisangaben ohne Gewähr und soweit nicht anders ausgewiesen inklusive MwSt.
Änderungen und Irrtümer vorbehalten

Information über den Energieverbrauch und die CO_2-Emissionen des neuen Pkw

Marke: Audi **Handelsbezeichnung:** Audi A5

Antriebsart: Verbrennungsmotor

Kraftstoff: Diesel **anderer Energieträger:** entfällt

Energieverbrauch (kombiniert):	5,0 l/100 km
CO_2-Emissionen (kombiniert):	132 g/km[1]

CO_2-Klasse
Auf Grundlage der CO_2-Emissionen

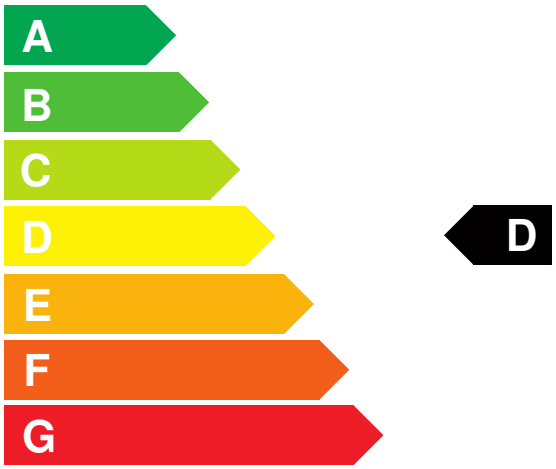

Weitere Angaben:

Kraftstoffverbrauch

kombiniert	5,0 l/100 km
• **Innenstadt**	6,2 l/100 km
• **Stadtrand**	4,6 l/100 km
• **Landstraße**	4,4 l/100 km
• **Autobahn**	5,5 l/100 km

Energiekosten bei 15.000 km Jahresfahrleistung: **1.207,50 EUR**

(Kraftstoffpreis: 1,61 EUR/l (jeweils Jahresdurchschnitt 2026))

Mögliche CO2-Kosten über die nächsten 10 Jahre (15.000 km/Jahr):[2]

• **bei einem angenommenen mittleren durchschnittlichen CO_2-Preis von 142,50 EUR/t:**	**2.821,50 EUR**
• **bei einem angenommenen niedrigen durchschnittlichen CO_2-Preis von 60,00 EUR/t:**	**1.188,00 EUR**
• **bei einem angenommenen hohen durchschnittlichen CO_2-Preis von 220,00 EUR/t:**	**4.356,00 EUR**
Kraftfahrzeugsteuer:	**267 EUR/Jahr**

Die Informationen erfolgen gemäß der Pkw-Energieverbrauchskennzeichnungsverordnung. Die angegebenen Werte wurden nach den vorgeschriebenen Messverfahren WLTP (Worldwide harmonised Light-duty vehicles Test Procedures) ermittelt. Der Kraftstoffverbrauch und der CO_2-Ausstoß eines Pkw sind nicht nur von der effizienten Ausnutzung des Kraftstoffs durch den Pkw, sondern auch vom Fahrstil und anderen nichttechnischen Faktoren abhängig. CO_2 ist das für die Erderwärmung hauptsächlich verantwortliche Treibhausgas. Ein Leitfaden über den Kraftstoffverbrauch und die CO_2-Emissionen aller in Deutschland angebotenen neuen Pkw-Modelle ist unentgeltlich einsehbar an jedem Verkaufsort in Deutschland, an dem neue Pkw ausgestellt oder angeboten werden. Der Leitfaden ist auch hier abrufbar: www.dat.de.

[1] Es werden nur die CO2-Emissionen angegeben, die durch den Betrieb des Pkw entstehen. CO2-Emissionen, die durch die Produktion und Bereitstellung des Pkw sowie des Kraftstoffs bzw. der Energieträger entstehen oder vermieden werden, werden bei der Ermittlung der CO2-Emissionen gemäß WLTP nicht berücksichtigt.

[2] Aufgrund der CO_2-Bepreisung sind künftig Erhöhungen der Kraftstoffkosten möglich. Die künftige CO_2-Preisentwicklung ist unsicher, daher werden die möglichen CO_2-Kosten anhand von drei angenommenen CO_2-Preisen für den Zeitraum 2026 bis 2035 berechnet. Die tatsächlichen CO_2-Preise können sowohl höher als auch niedriger als in den zugrundeliegenden Modellrechnungen ausfallen. Die CO_2-Kosten sind beim Tanken mit den Kraftstoffkosten zu bezahlen. Weitere Informationen unter www.alternativ-mobil.info.

Fahrzeug-Identifizierungsnummer (FIN): WAUZZZFUXTN040165 erstellt am: 29.11.2026