Joachim Kufen GmbH
Wolfsbankstraße 61 - 45355 Essen - Tel.: 0201 / 854550

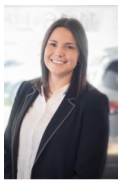

Ihr Ansprechpartner

Frau Maximiliane Schwulst
E-Mail: m.schwulst@kufen.de
Telefon: 0201 8545424

Cupra Terramar 1.5 eTSI DSG Navi LED-Matrix LM20

BR02-63576 **Angebotsnr.:**









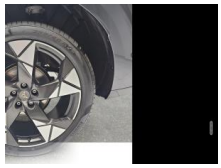





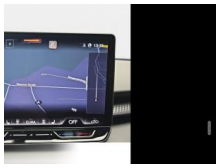

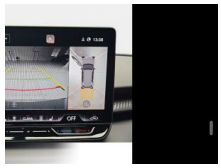

Erstzulassung:	Kilometer:	Farbe:	Leistung:	Kraftstoffart:	Verbr. komb.	CO2-Emission	CO2-Klasse (WLTP)
01.06.2026	25	Grau	110 kW / 150 PS	Benzin	6,2 l/100km	140 g/km	E

PREIS
40.560 €

FINANZIERUNGSBEISPIEL
Laufzeit: 72 Monate — Anzahlung: 25 %
Basis-Finanzierung:* — Mtl. Rate:
Zielraten-Finanzierung:** — Mtl. Rate: **511 €**

* Basisfinanzierung: Anzahlung: 10.140 Euro, Laufzeit: 72 Monate, Nettodarlehen: 30.420 Euro, Gesamtbetrag: 46.939 Euro, Zinsätze: 6.78% Sollz. (gebunden), 6.99% eff.
** Zielratenfinanzierung: Anzahlung: 10.140 Euro, Laufzeit: 72 Monate, Nettodarlehen: 30.420 Euro, Zielrate: 0 Euro, Gesamtbetrag: 46.939 Euro, Zinsätze: 6.78% Sollz. (gebunden), 6.99% eff.,
Achtung! Kredite kosten Geld.
Vermittlung für: Ein Angebot der Openbank Deutschland AG, Santander-Platz 1, 41061 Mönchengladbach.
Repräsentatives Beispiel gem. § 17 Abs. 4 PAngV.

Ausstattung

Weiteres
- LED Nebelscheinwerfer mit Abbiegelicht
- Notrufsystem
- Parkbremse elektrisch mit Auto-Hold-Funktion
- Pedale Aluminium-Design
- Audiosystem: Radioempfang digital (DAB+)
- Räder: Reifen-Reparaturset
- Räder: Reifenkontroll-Anzeige
- Schadstoffarm nach Abgasnorm Euro 6e
- Airbag: Seitenairbag
- Airbag: Seitenairbag vorn mitte (Central Airbag)
- Sonnenblenden mit Spiegel (beleuchtet)
- Sport-Schalensitze vorn mit integrierten Kopfstützen elektr. verstellbar (links mit Memory) und elektr. Lendenwirbelstütze
- Audiosystem: Sprachsteuerungs-System
- Steckdose (12V-Anschluß) vorn
- LED Tagfahrlicht
- USB-Schnittstelle vorn (2-fach
- Typ C) - USB-Ladeanschlüsse (2-fach
- Typ C) für 2.Sitzreihe
- Warnanlage für Sicherheitsgurt-System
- Wegfahrsperre (elektronisch)
- Wärmeschutzverglasung
- Paket: Adaptive Fahrwerksregelung DCC
- Anhängerkupplung (Kugelkopf mit elektr. Entriegelung
- schwenkbar)
- Navigationssystem mit Touchscreen Farbbildschirm 12
- 9
- Paket: Design Dynamic
- Paket: Winter - Sitzheizung vorn - Lenkrad heizbar
- Head-Up Display
- Sitzbezug / Polsterung: Stoff Dinamica / Kunstleder Soul Black / Dark Slate-Grau mit Copper Steppung
- Paket: Edge
- Einstiegsleisten vorn beleuchtet
- Außenspiegel elektr. verstell-
- heiz- und anklappbar - lackiert - integrierter LED-Blinker
- Verglasung: Seitenscheiben hinten und Heckscheibe abgedunkelt
- Automatische Distanzregelung (ACC) mit Geschwindigkeits-Begrenzer
- Mittelarmlehne vorne und hinten
- Klimaanlage Climatronic 3-Zonen
- Zentralverriegelung - Schließ-/Startsystem Kessy
- Heckklappe/-Deckel elektr. betätigt (öffnen + schliessen
- sensorgesteuert)
- Ambiente-Beleuchtung Smart Ambient Light / Plus
- Diebstahl-Warnanlage mit Innenraumüberwachung und Abschleppschutz
- Motor 1

EGA STÄNDIG ÜBER 15.000 FAHRZEUGE IM BESTAND!

© 2004-2026 Joachim Kufen GmbH - Alle Rechte vorbehalten - Preisangaben ohne Gewähr und soweit nicht anders ausgewiesen inklusive MwSt.
Änderungen und Irrtümer vorbehalten

Information über den Energieverbrauch und die CO_2-Emissionen des neuen Pkw

Marke: Cupra **Handelsbezeichnung:** Cupra Terramar

Antriebsart: Verbrennungsmotor

Kraftstoff: Benzin **anderer Energieträger:** entfällt

Energieverbrauch (kombiniert):	6,2 l/100 km
CO_2-Emissionen (kombiniert):	140 g/km[1]

CO_2-Klasse
Auf Grundlage der CO_2-Emissionen

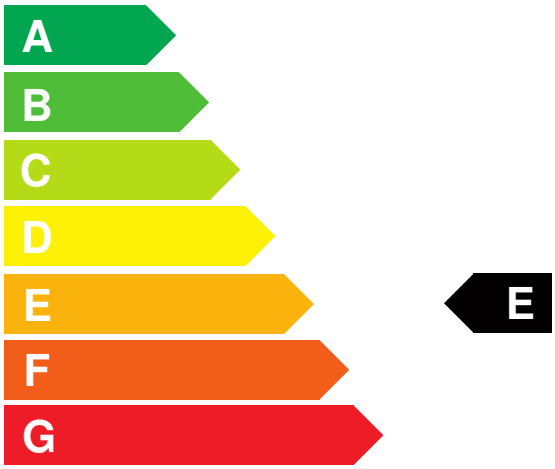

Weitere Angaben:

Kraftstoffverbrauch

kombiniert	6,2 l/100 km
• **Innenstadt**	8,0 l/100 km
• **Stadtrand**	5,9 l/100 km
• **Landstraße**	5,3 l/100 km
• **Autobahn**	6,4 l/100 km

Energiekosten bei 15.000 km Jahresfahrleistung: **1.621,92 EUR**

(Kraftstoffpreis: 1,74 EUR/l (jeweils Jahresdurchschnitt 2026))

Mögliche CO2-Kosten über die nächsten 10 Jahre (15.000 km/Jahr):[2]

• **bei einem angenommenen mittleren durchschnittlichen CO_2-Preis von 142,50 EUR/t:**	**2.992,50 EUR**
• **bei einem angenommenen niedrigen durchschnittlichen CO_2-Preis von 60,00 EUR/t:**	**1.260,00 EUR**
• **bei einem angenommenen hohen durchschnittlichen CO_2-Preis von 220,00 EUR/t:**	**4.620,00 EUR**
Kraftfahrzeugsteuer:	**126 EUR/Jahr**

Die Informationen erfolgen gemäß der Pkw-Energieverbrauchskennzeichnungsverordnung. Die angegebenen Werte wurden nach den vorgeschriebenen Messverfahren WLTP (Worldwide harmonised Light-duty vehicles Test Procedures) ermittelt. Der Kraftstoffverbrauch und der CO_2-Ausstoß eines Pkw sind nicht nur von der effizienten Ausnutzung des Kraftstoffs durch den Pkw, sondern auch vom Fahrstil und anderen nichttechnischen Faktoren abhängig. CO_2 ist das für die Erderwärmung hauptsächlich verantwortliche Treibhausgas. Ein Leitfaden über den Kraftstoffverbrauch und die CO_2-Emissionen aller in Deutschland angebotenen neuen Pkw-Modelle ist unentgeltlich einsehbar an jedem Verkaufsort in Deutschland, an dem neue Pkw ausgestellt oder angeboten werden. Der Leitfaden ist auch hier abrufbar: www.dat.de.

[1] Es werden nur die CO2-Emissionen angegeben, die durch den Betrieb des Pkw entstehen. CO2-Emissionen, die durch die Produktion und Bereitstellung des Pkw sowie des Kraftstoffs bzw. der Energieträger entstehen oder vermieden werden, werden bei der Ermittlung der CO2-Emissionen gemäß WLTP nicht berücksichtigt.

[2] Aufgrund der CO_2-Bepreisung sind künftig Erhöhungen der Kraftstoffkosten möglich. Die künftige CO_2-Preisentwicklung ist unsicher, daher werden die möglichen CO_2-Kosten anhand von drei angenommenen CO_2-Preisen für den Zeitraum 2026 bis 2035 berechnet. Die tatsächlichen CO_2-Preise können sowohl höher als auch niedriger als in den zugrundeliegenden Modellrechnungen ausfallen. Die CO_2-Kosten sind beim Tanken mit den Kraftstoffkosten zu bezahlen. Weitere Informationen unter www.alternativ-mobil.info.

Fahrzeug-Identifizierungsnummer (FIN): VSSZZZKPXT1079671 erstellt am: 28.11.2026