Joachim Kufen GmbH
Wolfsbankstraße 61 - 45355 Essen - Tel.: 0201 / 854550

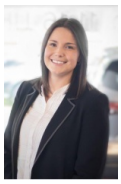

Ihr Ansprechpartner

Frau Maximiliane Schwulst
E-Mail: m.schwulst@kufen.de
Telefon: 0201 8545424

Seat Ateca 1.5 TSI 150 DSG Style ACC ParkA SHZ F...

AT27-GW-ASG2026 **Angebotsnr.:**

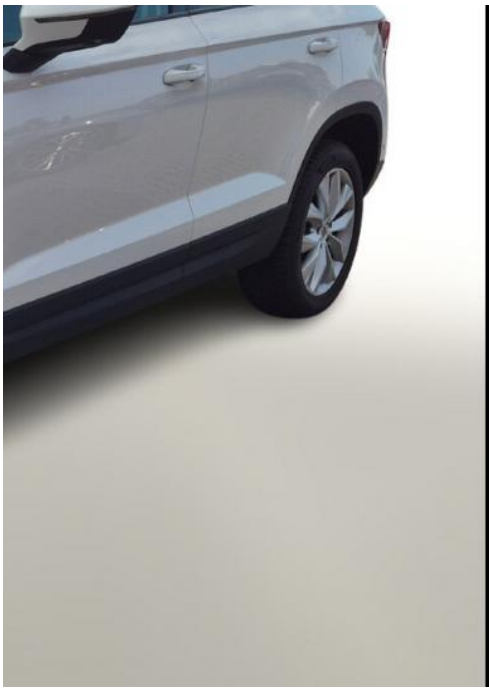

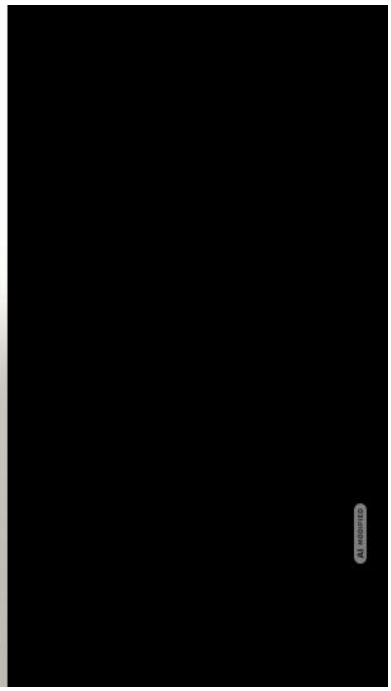



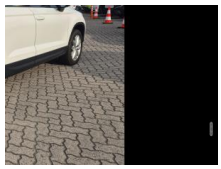

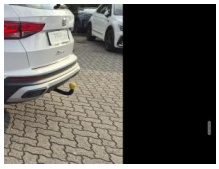



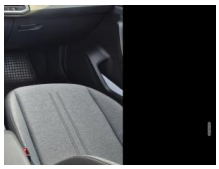







Erstzulassung:	Kilometer:	Farbe:	Leistung:	Kraftstoffart:
22.06.2021	32.600	Weiß	110 kW / 150 PS	Benzin

PREIS
21.790 €

FINANZIERUNGSBEISPIEL
Laufzeit: 72 Monate — Anzahlung: 25 %
Basis-Finanzierung:* — Mtl. Rate:
Zielraten-Finanzierung:** — Mtl. Rate: **275 €**

* Basisfinanzierung: Anzahlung: 5.448 Euro, Laufzeit: 72 Monate, Nettodarlehen: 16.343 Euro, Gesamtbetrag: 25.218 Euro, Zinsätze: 6.78% Sollz. (gebunden), 6.99% eff.
** Zielratenfinanzierung: Anzahlung: 5.448 Euro, Laufzeit: 72 Monate, Nettodarlehen: 16.343 Euro, Zielrate: 0 Euro, Gesamtbetrag: 25.218 Euro, Zinsätze: 6.78% Sollz. (gebunden), 6.99% eff.,
Achtung! Kredite kosten Geld.
Vermittlung für: Ein Angebot der Openbank Deutschland AG, Santander-Platz 1, 41061 Mönchengladbach.
Repräsentatives Beispiel gem. § 17 Abs. 4 PAngV.

Ausstattung

Weiteres
- Fahrassistenz-Paket L (Fahrassistenz-System: Automatische Distanzregelung (ACC) / Fahrassistenz-System: Fernlichtassistent / Fahrassistenz-System: Totwinkel-Assistent mit Auspark-Assistent
- Spurwechselassistent und Ausstiegswarnung / Fahrassistenz-System: Pre-Crash-System / Fahrassistenz-System: Spurhalteassistent / Fahrassistenz-System: Spurwechselassistent (Blind Spot Detection))
- Fahrassistenz-System: Parklenkassistent mit Einparkhilfe vorn und hinten
- Winter-Paket (Sitzheizung vorn)
- Design-Paket Exterieur
- schwarz (Dachreling)
- Licht- und Sicht-Paket (Innenspiegel mit Leaving Home) / Scheibenwischer mit Regensensor)
- Sonderlackierung Bila-Weiß
- Full Link (MirrorLink
- Apple CarPlay und Android Auto)
- Fzg. ohne Modell-Schriftzug
- Lenkrad heizbar (Leder) mit Multifunktion
- Außenspiegel rechts und links
- konvex
- Leseleuchten vorn und hinten
- LM-Felgen 17 Zoll
- Navigation in Verbindung mit dem Smartphone (über Apple CarPlay / Android Auto /...)
- Reifen 215/55 R17
- Service-/Wartungsintervall 2 Jahre / 30.000 Km
- Warnanlage für Sicherheitsgurte
- SEAT Media-System Plus (Audiosystem mit Touchscreen-Farbdisplay / Mobile Online Typ C))
- Bluetooth-Schnittstelle mit Freisprecheinrichtung integriert (Bluetooth Audio-Streaming)
- Scheinwerfer Voll-LED (Leuchtweitenregelung automatisch)
- 3. Bremsleuchte
- 8 Lautsprecher
- Ablagetasche an Vordersitzlehnen
- Ambiente-Beleuchtung LED
- Außenspiegel Wagenfarbe
- Brillenfach
- Fußraumbeleuchtung vorn
- Gepäckraumabdeckung / Rollo
- Karosserie: 5-türig
- Lendenwirbelstütze Sitz vorn links
- verstellbar
- Lendenwirbelstütze Sitz vorn rechts
- verstellbar
- Mittelarmlehne hinten
- Mittelkonsole vorn mit Mittelarmlehne

EGA STÄNDIG ÜBER 15.000 FAHRZEUGE IM BESTAND!

© 2004-2026 Joachim Kufen GmbH - Alle Rechte vorbehalten - Preisangaben ohne Gewähr und soweit nicht anders ausgewiesen inklusive MwSt.
Änderungen und Irrtümer vorbehalten