Joachim Kufen GmbH
Wolfsbankstraße 61 - 45355 Essen - Tel.: 0201 / 854550



Ihr Ansprechpartner

Herr Robert Ratanski
E-Mail: r.ratanski@kufen.de
Telefon: 0201 8545542

Opel Corsa 1.2 Hybrid GS LED Komfort-Paket

BR02-63674 **Angebotsnr.:**











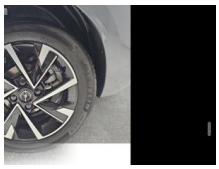







Erstzulassung:	Kilometer:	Farbe:	Leistung:	Kraftstoffart:	Verbr. komb.	CO2-Emission	CO2-Klasse (WLTP)
01.07.2026	25	Grau	107 kW / 145 PS	Benzin	4,6 l/100km	104 g/km	C

PREIS
23.440 €

FINANZIERUNGSBEISPIEL
Laufzeit: 72 Monate — Anzahlung: 25 %
Basis-Finanzierung:* — Mtl. Rate:
Zielraten-Finanzierung:** — Mtl. Rate: **295 €**

* Basisfinanzierung: Anzahlung: 5.860 Euro, Laufzeit: 72 Monate, Nettodarlehen: 17.580 Euro, Gesamtbetrag: 27.127 Euro, Zinsätze: 6.78% Sollz. (gebunden), 6.99% eff.
** Zielratenfinanzierung: Anzahlung: 5.860 Euro, Laufzeit: 72 Monate, Nettodarlehen: 17.580 Euro, Zielrate: 0 Euro, Gesamtbetrag: 27.127 Euro, Zinsätze: 6.78% Sollz. (gebunden), 6.99% eff.,
Achtung! Kredite kosten Geld.
Vermittlung für: Ein Angebot der Openbank Deutschland AG, Santander-Platz 1, 41061 Mönchengladbach.
Repräsentatives Beispiel gem. § 17 Abs. 4 PAngV.

Ausstattung

Weiteres
- LED Tagfahrlicht
- Airbag: Seitenairbag vorn
- Sicht-Paket: Einschaltautomatik für Fahrlicht - Scheibenwischer mit Regensensor - Innenspiegel mit Abblendautomatik
- Sitze: Polsterung: Stoff / Teil-Ledernachbildung + Sportsitze vorne höhenverstellbar
- Steckdose: 12V und USB
- Stoßfänger Sport-Design (GS)
- Türgriffe außen Wagenfarbe - innen verchromt
- Warnanlage für Sicherheitsgurte vorn
- Zentralverriegelung mit Funkvernbediehnung
- Feststellbremse elektrisch
- Paket: Komfort
- Fahrassistenz-Paket: Active Drive Assist plus
- Geschwindigkeits-Regelanlage (Tempomat) mit Abstandsregelung und Stopp-Funktion
- Fahrassistenz-System: Autonomer Notbrems-Assistent mit Frontkollisionswarnung und Fußgänger- und Fahrraderkennung
- Fahrassistenz-System: Verkehrszeichenerkennung
- erweitert (Geschwindigkeits-Regel-/Begrenzeranlage)
- Fahrassistenz-System: aktiver Spurhalteassistent (Lenkunterstützung)
- Lackierung: Metallic-/Mineraleffekt-Lackierung
- Farbdisplay (7 Zoll - DIGITAL)
- Fensterheber elektrisch vorn + hinten - vorn elektr. mit Einklemmschutz
- Gepäckraumbeleuchtung
- Getriebe: Automatik - Doppelkupplungsgetriebe (6-Stufen
- Hybrid)
- LED Heckleuchten
- Heckscheibenwischer
- Innenausstattung: Dekorleisten
- Isofix-Aufnahmen für Kindersitz an Rücksitz + Beifahrersitz
- Klimaanlage
- Airbag: Kopf-Airbag-System
- Airbag: Fahrer-/Beifahrerseite
- Anti-Blockier-System (ABS)
- Paket: Winter - Sitzheizung vorn - Lenkrad heizbar
- Audiosystem Multimedia Touchscreen-Farbdisplay
- Audiosystem: DAB-Tuner (Radioempfang digital)
- Außenspiegel elektr. verstell- und heizbar
- - Blinkleuchten LED in Außenspiegel integriert
- B-Säulen schwarz Hochglanz (außen)
- Bordcomputer

EGA STÄNDIG ÜBER 15.000 FAHRZEUGE IM BESTAND!

© 2004-2026 Joachim Kufen GmbH - Alle Rechte vorbehalten - Preisangaben ohne Gewähr und soweit nicht anders ausgewiesen inklusive MwSt.
Änderungen und Irrtümer vorbehalten

Information über den Energieverbrauch und die CO_2-Emissionen des neuen Pkw

Marke: Opel **Handelsbezeichnung:** Opel Corsa

Antriebsart: Verbrennungsmotor

Kraftstoff: Benzin **anderer Energieträger:** entfällt

Energieverbrauch (kombiniert):	4,6 l/100 km
CO_2-Emissionen (kombiniert):	104 g/km[1]

CO_2-Klasse
Auf Grundlage der CO_2-Emissionen

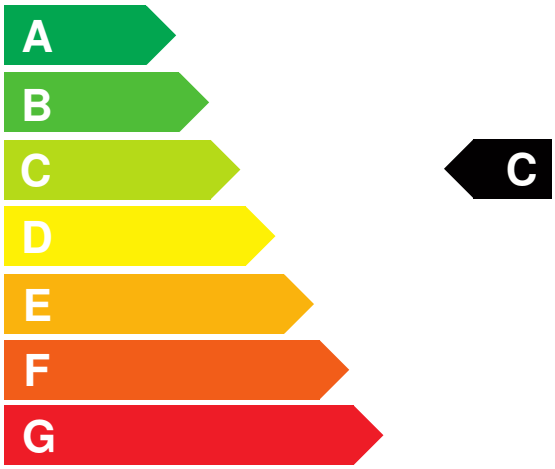

Weitere Angaben:

Kraftstoffverbrauch

kombiniert	4,6 l/100 km
• **Innenstadt**	3,9 l/100 km
• **Stadtrand**	4,0 l/100 km
• **Landstraße**	4,1 l/100 km
• **Autobahn**	5,5 l/100 km

Energiekosten bei 15.000 km Jahresfahrleistung: **1.203,36 EUR**

(Kraftstoffpreis: 1,74 EUR/l (jeweils Jahresdurchschnitt 2026))

Mögliche CO2-Kosten über die nächsten 10 Jahre (15.000 km/Jahr):[2]

• **bei einem angenommenen mittleren durchschnittlichen CO_2-Preis von 142,50 EUR/t:**	**2.223,00 EUR**
• **bei einem angenommenen niedrigen durchschnittlichen CO_2-Preis von 60,00 EUR/t:**	**936,00 EUR**
• **bei einem angenommenen hohen durchschnittlichen CO_2-Preis von 220,00 EUR/t:**	**3.432,00 EUR**
Kraftfahrzeugsteuer:	**42 EUR/Jahr**

Die Informationen erfolgen gemäß der Pkw-Energieverbrauchskennzeichnungsverordnung. Die angegebenen Werte wurden nach den vorgeschriebenen Messverfahren WLTP (Worldwide harmonised Light-duty vehicles Test Procedures) ermittelt. Der Kraftstoffverbrauch und der CO_2-Ausstoß eines Pkw sind nicht nur von der effizienten Ausnutzung des Kraftstoffs durch den Pkw, sondern auch vom Fahrstil und anderen nichttechnischen Faktoren abhängig. CO_2 ist das für die Erderwärmung hauptsächlich verantwortliche Treibhausgas. Ein Leitfaden über den Kraftstoffverbrauch und die CO_2-Emissionen aller in Deutschland angebotenen neuen Pkw-Modelle ist unentgeltlich einsehbar an jedem Verkaufsort in Deutschland, an dem neue Pkw ausgestellt oder angeboten werden. Der Leitfaden ist auch hier abrufbar: www.dat.de.

[1] Es werden nur die CO2-Emissionen angegeben, die durch den Betrieb des Pkw entstehen. CO2-Emissionen, die durch die Produktion und Bereitstellung des Pkw sowie des Kraftstoffs bzw. der Energieträger entstehen oder vermieden werden, werden bei der Ermittlung der CO2-Emissionen gemäß WLTP nicht berücksichtigt.

[2] Aufgrund der CO_2-Bepreisung sind künftig Erhöhungen der Kraftstoffkosten möglich. Die künftige CO_2-Preisentwicklung ist unsicher, daher werden die möglichen CO_2-Kosten anhand von drei angenommenen CO_2-Preisen für den Zeitraum 2026 bis 2035 berechnet. Die tatsächlichen CO_2-Preise können sowohl höher als auch niedriger als in den zugrundeliegenden Modellrechnungen ausfallen. Die CO_2-Kosten sind beim Tanken mit den Kraftstoffkosten zu bezahlen. Weitere Informationen unter www.alternativ-mobil.info.

Fahrzeug-Identifizierungsnummer (FIN): VXKUPHPY3T4162318 erstellt am: 26.11.2026