Joachim Kufen GmbH
Wolfsbankstraße 61 - 45355 Essen - Tel.: 0201 / 854550



Ihr Ansprechpartner

Herr Michael Kufen
E-Mail: m.kufen@kufen.de
Telefon: 0201 8545520

Skoda Scala SCALA Monte Carlo Aut./el. Sitzverst...

Angebotsnr.: SA13-P313305















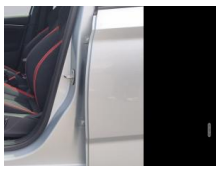

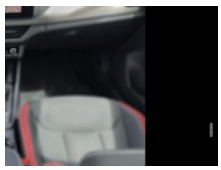

Erstzulassung:	Kilometer:	Farbe:	Leistung:	Kraftstoffart:
01.06.2023	34.100	Silber	110 kW / 150 PS	Benzin

PREIS
24.710 €

FINANZIERUNGSBEISPIEL
Laufzeit: 72 Monate — Anzahlung: 25 %
Basis-Finanzierung:* — Mtl. Rate:
Zielraten-Finanzierung:** — Mtl. Rate: **311 €**

* Basisfinanzierung: Anzahlung: 6.178 Euro, Laufzeit: 72 Monate, Nettodarlehen: 18.533 Euro, Gesamtbetrag: 28.597 Euro, Zinsätze: 6.78% Sollz. (gebunden), 6.99% eff.
** Zielratenfinanzierung: Anzahlung: 6.178 Euro, Laufzeit: 72 Monate, Nettodarlehen: 18.533 Euro, Zielrate: 0 Euro, Gesamtbetrag: 28.597 Euro, Zinsätze: 6.78% Sollz. (gebunden), 6.99% eff.,
Achtung! Kredite kosten Geld.
Vermittlung für: Ein Angebot der Openbank Deutschland AG, Santander-Platz 1, 41061 Mönchengladbach.
Repräsentatives Beispiel gem. § 17 Abs. 4 PAngV.

Ausstattung

Sicherheit
- Elektronisches Stabilisierungsprogramm (ESP); ASR; Seitenairbag vorn
- mit Kopfairbag; Beifahrerairbag-Deaktivierung; 7-Gang-Automatikgetriebe; Frontscheibe in Wärmeschutzglas beheizbar; Scheibenwaschdüsen vorne beheizbar; Diebstahlalarmanlage
- Innenraumüber- wachung
- Back-up-Horn und Abschleppschutz; Heckscheiben-Wisch-Waschanlage mit Intervallschaltung; Scheibenbremsen vorn (Geomet D); Dreip.Automatikgurte vo.m.Gurtstraffer und Höheneinstellung; Außentemperatur-Anzeige; Sicherheitsinnenspiegel automatisch abblendbar; Start/Stopp-Anlage mit Rekuperation (Bremsenergie-Rückgewinnung); Abgaskonzept
- EU6 AP; Servolenkung; Dämpfung hinten
- Basis 1; Batterie 380A (59Ah) EFB+; Kraftstoffsystem Otto-Einspritzer (Tropicalisiert); 4 Zyl.Ottomotor 1
- 5L Aggr. 05E.D; 4-Zyl. Ottomotor 1
- 5 L/110 KW TSI Grundmotor ist: TJ7/N09/T9F/T57/T0D

Multimedia
- Navi Amundsen 9
- 2"; 2 USB Typ-C vorne; Sprachsteuerung; DAB - Digitaler Radioempfang; Bluetooth mit Wireless Charging (LTE); Wired & Wireless Smart Link+; Web Radio; Care Connect + Infotainment Online; Care connect + Infotainment online 3 Jahre; 8 Lautsprecher (passiv)
- Assistenzsysteme:
- Berganfahrassistent; Paket: Licht und Sicht; Fernlichtassistent; Mit Verkehrszeichenerkennung; Mit
- Innen:
- Climatronic mit Stauluftregelung
- FCKW-frei; Ledersportmultifunktionslenkrad mit Tiptronic; Frischluftansaugung mit Aktivkohlefilter; Fensterheber elektr. 2; Fensterheber elektr. 4; "Virtual Cockpit"; Netztrennwand; Gepäckraumabdeckung; Lenksäule
- axial u.vertikal einstellbar; Klimaautomatik 2-Zonen; Fußmatten vorn und hinten; Sportlenkrad; Schwarzes Dachhimmel; T}rverkleidung Insert - Stoff; Schalthebelknopf/-Griff in Leder; ebener Ladeboden hinten; Aufnahmevorrichtung im Kofferraum; Handschuhfachklappe
- mit Leuchte; Alupedalset; Klimaautomatik: Mehrzonenklimaautomatik
- Sitze + Polster:
- Sitzheizung für Vordersitze getrennt

EGA STÄNDIG ÜBER 15.000 FAHRZEUGE IM BESTAND!

© 2004-2026 Joachim Kufen GmbH - Alle Rechte vorbehalten - Preisangaben ohne Gewähr und soweit nicht anders ausgewiesen inklusive MwSt.
Änderungen und Irrtümer vorbehalten