Joachim Kufen GmbH
Wolfsbankstraße 61 - 45355 Essen - Tel.: 0201 / 854550



Ihr Ansprechpartner

Herr Michael Kufen
E-Mail: m.kufen@kufen.de
Telefon: 0201 8545520

Citroën C5 Aircross 1.2 PureTech 130 Live ACC P...

AT27-GW-ABO161 **Angebotsnr.:**







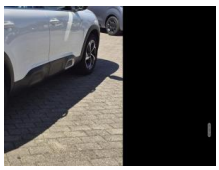









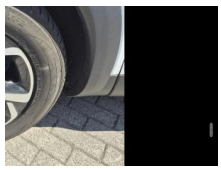

Erstzulassung:	Kilometer:	Farbe:	Leistung:	Kraftstoffart:
23.05.2019	84.600	Weiß	96 kW / 131 PS	Benzin

PREIS
12.920 €

FINANZIERUNGSBEISPIEL

Laufzeit: 72 Monate	Anzahlung: 25 %
Basis-Finanzierung:*	Mtl. Rate:
Zielraten-Finanzierung:**	Mtl. Rate: **163 €**

* Basisfinanzierung: Anzahlung: 3.230 Euro, Laufzeit: 72 Monate, Nettodarlehen: 9.690 Euro, Gesamtbetrag: 14.952 Euro, Zinsätze: 6.78% Sollz. (gebunden), 6.99% eff.
** Zielratenfinanzierung: Anzahlung: 3.230 Euro, Laufzeit: 72 Monate, Nettodarlehen: 9.690 Euro, Zielrate: 0 Euro, Gesamtbetrag: 14.952 Euro, Zinsätze: 6.78% Sollz. (gebunden), 6.99% eff.,
Achtung! Kredite kosten Geld.
Vermittlung für: Ein Angebot der Openbank Deutschland AG, Santander-Platz 1, 41061 Mönchengladbach.
Repräsentatives Beispiel gem. § 17 Abs. 4 PAngV.

Ausstattung

Weiteres
- Kälte-Paket (Sitzheizung vorn / Frontscheibe heizbar)
- LM-Felgen 8x18 (Swirl
- zweifarbig
- glanzgedreht)
- Style-Paket Silber
- Nebelscheinwerfer mit statischem Abbiegelicht
- Adaptive Geschwindigkeitsregelanlage (ACC)
- Außenspiegel elekr. anklappbar
- Dachreling Aluminium
- Einparkhilfe vorn und hinten
- Fahrassistenz-System: Fernlichtassistent
- Fahrassistenz-System: Totwinkel-Assistent
- Gepäckraumboden klappbar
- Isofix Aufnahme für Kindersitze vorn und hinten
- Kombiinstrument digital
- Lendenwirbelstütze vorn links
- LM-Felgen 18 Zoll
- Navigation in Verbindung mit dem Smartphone (über Apple CarPlay / Android Auto /...)
- Reifen 235/55 R18
- Rückfahrkamera 180°
- Smartphone Schnittstelle
- USB Schnittstelle
- Warnanlage für Sicherheitsgurte
- Drive-Assist-Paket (Fahrassistenz-System: Aktiver Notbrems-Assistent (Active Safety Brake) / Fahrassistenz-System: Kollisionswarnsystem / Fahrassistenz-System: Verkehrszeichenerkennung / Fahrassistenz-System: aktiver Spurassistent (Lenkunterstützung) / Fahrassistenz-System: Aufmerksamkeits-Assistent
- Elektron. Stabilitäts-Programm (ESP) (Antischlupfregelung (ASR))
- Innenspiegel mit Abblendautomatik
- Karosserie: 5-türig
- Kopfstützen vorn verstellbar
- Motor 1
- 2 Ltr. - 96 kW 12V e-THP / PureTech
- Otto-Partikelfilter (GPF)
- Parkbremse elektrisch
- Pyrotechnischer Gurtstraffer
- Radstand 2730 mm
- Reifen-Reparaturkit
- Schadstoffarm nach Abgasnorm Euro 6d-TEMP
- Scheibenwaschanlage vorn mit integrierten Scheibenwaschdüsen (Magic)
- Scheinwerfer Halogen
- Sitzbezug / Polsterung: Stoff
- Sitze vorn höhenverstellbar
- Sonderlackierung Polar-Weiß
- Audiosystem: CITROEN Connect A1

EGA STÄNDIG ÜBER 15.000 FAHRZEUGE IM BESTAND!

© 2004-2026 Joachim Kufen GmbH - Alle Rechte vorbehalten - Preisangaben ohne Gewähr und soweit nicht anders ausgewiesen inklusive MwSt.
Änderungen und Irrtümer vorbehalten