Joachim Kufen GmbH
Wolfsbankstraße 61 - 45355 Essen - Tel.: 0201 / 854550



Ihr Ansprechpartner

Frau Maximiliane Schwulst
E-Mail: m.schwulst@kufen.de
Telefon: 0201 8545424

Mercedes-Benz Progressive Nav SHZ ParkAs Kam Te...

AT27-GW-ABO-1969 **Angebotsnr.:**







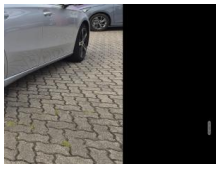

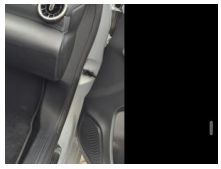







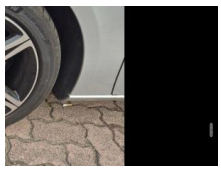

Erstzulassung:	Kilometer:	Farbe:	Leistung:	Kraftstoffart:
01.08.2018	39.500	Silber	120 kW / 163 PS	Benzin

PREIS
19.530 €

FINANZIERUNGSBEISPIEL

Laufzeit: 72 Monate	Anzahlung: 25 %
Basis-Finanzierung:*	Mtl. Rate:
Zielraten-Finanzierung:**	Mtl. Rate: **246 €**

* Basisfinanzierung: Anzahlung: 4.883 Euro, Laufzeit: 72 Monate, Nettodarlehen: 14.648 Euro, Gesamtbetrag: 22.602 Euro, Zinsätze: 6.78% Sollz. (gebunden), 6.99% eff.
** Zielratenfinanzierung: Anzahlung: 4.883 Euro, Laufzeit: 72 Monate, Nettodarlehen: 14.648 Euro, Zielrate: 0 Euro, Gesamtbetrag: 22.602 Euro, Zinsätze: 6.78% Sollz. (gebunden), 6.99% eff.,
Achtung! Kredite kosten Geld.
Vermittlung für: Ein Angebot der Openbank Deutschland AG, Santander-Platz 1, 41061 Mönchengladbach.
Repräsentatives Beispiel gem. § 17 Abs. 4 PAngV.

Ausstattung

Weiteres

- Ausstattungs-Paket: Business (Fahrassistenz-System: Verkehrs-Informations-System Live Traffic / Sprachbediensystem Erweiterte Funktionen (MBUX) / Touchpad (Mittelkonsole) / Navigationssystem: Festplattennavigation / Sitzheizung vorn / Fahrassistenz-System: aktiver Park-Assistent)
- Navigation Premium-Paket (Digitales Instrumenten-Display / Fahrassistenz-System: Verkehrs-Informations-System Live Traffic / Media-Display / Sprachbediensystem Erweiterte Funktionen (MBUX) / Navigationssystem: Festplattennavigation / Fahrassistenz-System: Verkehrszeichenerkennung)
- Metallic-Lackierung
- Spiegel-Paket (Außen-/Innenspiegel mit Abblendautomatik / Außenspiegel elektr. anklappbar)
- Rückfahrkamera
- Scheibenwaschanlage beheizt
- Konnektivität-Paket (Service-System: Erweiterte Navigationsdienste)
- Reifen-Reparaturset (Tirefit)
- Sitz-Komfort-Paket
- Rücksitzlehne geteilt / klappbar
- LM-Felgen 18 Zoll
- Reifen 225/45 R18
- Design- und Ausstattungslinie Progressive (Getränkehalter vorn (doppelt) / Innenausstattung: Zierteile Carbon / Innenhimmel schwarz / Komfortsitze vorn / Kühlergrill Diamant-Optik / Licht- und Sicht-Paket / Seitenschweller Wagenfarbe / Sonnenblenden mit Spiegel (beleuchtet) / LM-Felgen / LM-Felgen 6
- 5x17 (10-Speichen) / Sitzbezug / Polsterung: Stoff / Ledernachbildung Artico / Lenkrad (Leder))
- Fahrzeug Setup (Onlinedienste / Apps)
- Fahrzeug-Monitoring (Fahrzeugortungssystem)
- Karosserie: 5-türig
- Komfort-Fahrwerk (Agility Control)
- Motor 1
- 3 Ltr. - 120 kW KAT
- Multimediasystem MBUX (Digitales Multimedia-System)
- USB-Anschluss im Fond
- Anti-Blockier-System (ABS)
- Fahrassistenz-System: aktiver Bremsassistent
- Elektron. Stabilitäts-Programm (ESP)
- Getriebe 6-Gang
- Klimaautomatik (Thermatic)
- Airbag Beifahrerseite abschaltbar
- Airbag Fahrer-/Beifahrerseite

EGA STÄNDIG ÜBER 15.000 FAHRZEUGE IM BESTAND!

© 2004-2026 Joachim Kufen GmbH - Alle Rechte vorbehalten - Preisangaben ohne Gewähr und soweit nicht anders ausgewiesen inklusive MwSt.
Änderungen und Irrtümer vorbehalten