Joachim Kufen GmbH
Wolfsbankstraße 61 - 45355 Essen - Tel.: 0201 / 854550

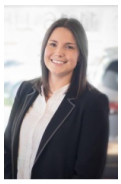

Ihr Ansprechpartner

Frau Maximiliane Schwulst
E-Mail: m.schwulst@kufen.de
Telefon: 0201 8545424

Audi Q8 2xS line AssistenzP+ 22Z Laser Pano B&O ...

AT27-GW-AHAA34 **Angebotsnr.:**



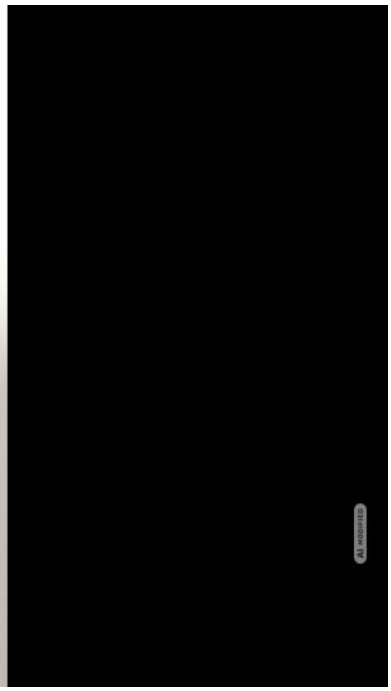

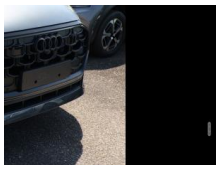

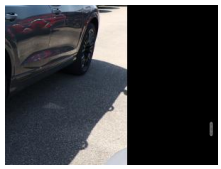

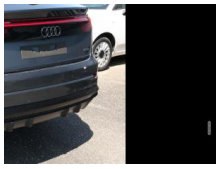



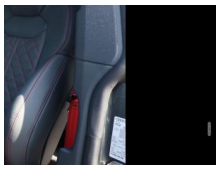



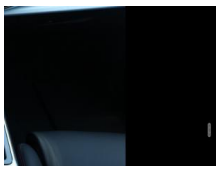

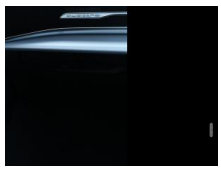

Erstzulassung:	Kilometer:	Farbe:	Leistung:	Kraftstoffart:	Verbr. komb.	CO2-Emission	CO2-Klasse (WLTP)
23.06.2026	10	Grau	210 kW / 286 PS	Diesel	8,5 l/100km	223 g/km	G

PREIS
84.310 €

FINANZIERUNGSBEISPIEL
Laufzeit: 72 Monate Anzahlung: 25 %
Basis-Finanzierung:* Mtl. Rate:
Zielraten-Finanzierung:** **1.062 €** Mtl. Rate

* Basisfinanzierung: Anzahlung: 21.078 Euro, Laufzeit: 72 Monate, Nettodarlehen: 63.233 Euro, Gesamtbetrag: 97.570 Euro, Zinsätze: 6.78% Sollz. (gebunden), 6.99% eff.
** Zielratenfinanzierung: Anzahlung: 21.078 Euro, Laufzeit: 72 Monate, Nettodarlehen: 63.233 Euro, Zielrate: 0 Euro, Gesamtbetrag: 97.570 Euro, Zinsätze: 6.78% Sollz. (gebunden), 6.99% eff.,
Achtung! Kredite kosten Geld.
Vermittlung für: Ein Angebot der Openbank Deutschland AG, Santander-Platz 1, 41061 Mönchengladbach.
Repräsentatives Beispiel gem. § 17 Abs. 4 PAngV.

Ausstattung

Weiteres
- Ausstattungs-Paket: S line Sport / Plus (Dachhimmel Stoff
- schwarz / Einstiegsleisten mit Aluminiumeinlage und Schriftzug
- beleuchtet / Innenausstattung: Dekoreinlagen Aluminium Matt / Ladekantenschutz (Edelstahl) / Lendenwirbelstützen vorn
- elektr. verstellbar / Pedale und Fußstütze in Edelstahl / LM-Felgen 10x21 (5-V-Speichen-Design
- S-Design
- graphitgrau
- glanzgedreht) / Sport-Fahrwerk (adaptive air suspension - sport) / Sitzbezug / Polsterung: Mikrofaser Dinamica / Leder Kombination mit Logo-Prägung in Vordersitzlehnen / Sitze vorn elektr. verstellbar / Sportsitze vorn / Lenkrad (Sport/Leder - 3-Speichen) mit
- Assistenz-Paket plus mit Remote Parkassistenzsystem plus (Assistenz-Paket Parken mit Remote Parklenkassistent / Assistenz-Paket Stadt / Assistenz-Paket Tour / Fahrassistenz-System: 360-Grad-Rundumschutz (Audi pre sense 360°) / Fahrassistenz-System: Adaptiver Fahrassistent / Fahrassistenz-System: Ausstiegswarnung / Fahrassistenz-System: Manövrierassistent / Fahrassistenz-System: Park-Assistent plus / Geschwindigkeits-Begrenzeranlage / Fahrassistenz-System: Adaptive Geschwindigkeitsregelanlage (Adaptive Cruise Control) mit Autom. Distanzregelung / Frontkamera (Scheibe) / Kamerasystem Umgebungsansicht (Top View) / Fahrassistenz-System: Notfall-Assistent mit automatischem Notruf / Fahrassistenz-System:
- LM-Felgen 10x22 (10-Y-Speichen
- Schwarz-Metallic)
- Matrix-LED-Scheinwerfer mit Laserlicht (Scheinwerfer-Reinigungsanlage (SRA))
- Exterieur-Paket S line (Einstiegsleisten mit Aluminiumeinlage und Schriftzug
- beleuchtet / Heckdiffusor / Kühlergrill Single-Frame-Optik Scandium-Grau / Ladekantenschutz (Edelstahl) / Schwellerleisten Sport-Design / Stoßfänger Sport-Design (S-line
- Voll-Lackierung) / Unterfahrschutz vorn und hinten)
- Armaturentafel oben in Leder und Interieurelemente unten in Kunstleder
- Panoramadach vorn elektrisch
- hinten fest
- Sound-System Bang & Olufsen
- Allradlenkung
- S Sportsitze plus vorn (Lendenwirbelstützen vorn

EGA STÄNDIG ÜBER 15.000 FAHRZEUGE IM BESTAND!

© 2004-2026 Joachim Kufen GmbH - Alle Rechte vorbehalten - Preisangaben ohne Gewähr und soweit nicht anders ausgewiesen inklusive MwSt.
Änderungen und Irrtümer vorbehalten