Joachim Kufen GmbH
Wolfsbankstraße 61 - 45355 Essen - Tel.: 0201 / 854550



Ihr Ansprechpartner

Frau Maximiliane Schwulst
E-Mail: m.schwulst@kufen.de
Telefon: 0201 8545424

Opel Mokka GS TechP KomfortP WinterP Kam PDC Pri...

AT27-GW-ANO4332 **Angebotsnr.:**

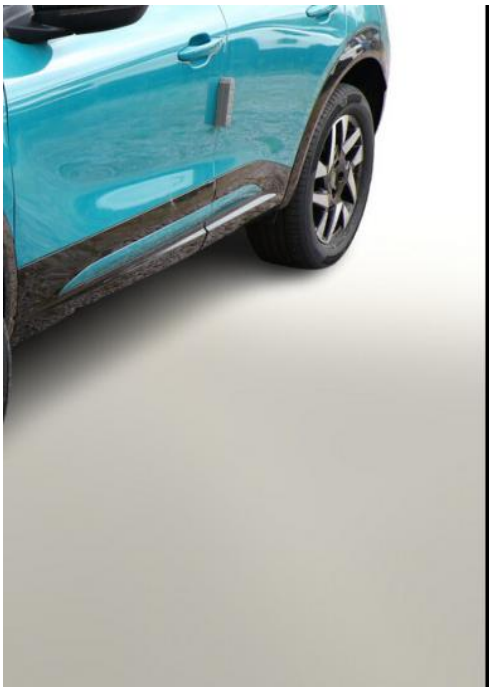

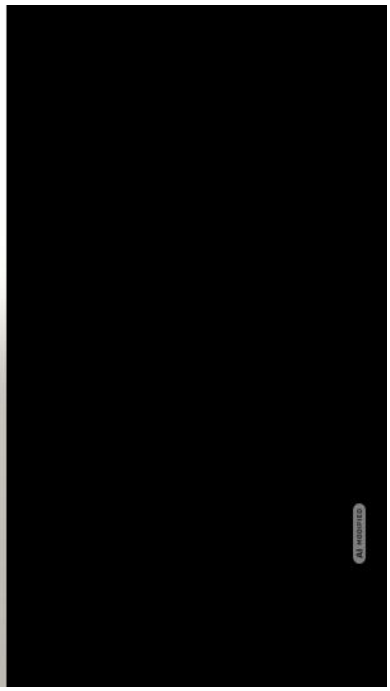

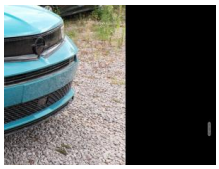

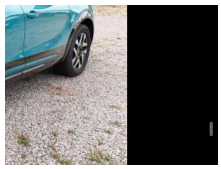



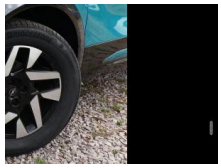





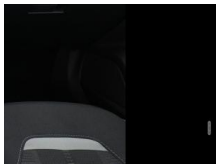

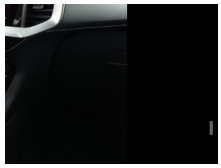

Erstzulassung:	Kilometer:	Farbe:	Leistung:	Kraftstoffart:	Verbr. komb.	CO2-Emission	CO2-Klasse (WLTP)
30.04.2026	10	Grün	100 kW / 136 PS	Benzin	5,7 l/100km	128 g/km	D

PREIS
22.980 €

FINANZIERUNGSBEISPIEL
Laufzeit: 72 Monate — Anzahlung: 25 %
Basis-Finanzierung:* — Mtl. Rate:
Zielraten-Finanzierung:** — Mtl. Rate: **290 €**

* Basisfinanzierung: Anzahlung: 5.745 Euro, Laufzeit: 72 Monate, Nettodarlehen: 17.235 Euro, Gesamtbetrag: 26.594 Euro, Zinsätze: 6.78% Sollz. (gebunden), 6.99% eff.
** Zielratenfinanzierung: Anzahlung: 5.745 Euro, Laufzeit: 72 Monate, Nettodarlehen: 17.235 Euro, Zielrate: 0 Euro, Gesamtbetrag: 26.594 Euro, Zinsätze: 6.78% Sollz. (gebunden), 6.99% eff.,
Achtung! Kredite kosten Geld.
Vermittlung für: Ein Angebot der Openbank Deutschland AG, Santander-Platz 1, 41061 Mönchengladbach.
Repräsentatives Beispiel gem. § 17 Abs. 4 PAngV.

Ausstattung

Weiteres
- Komfort-Paket (Gepäck-/Laderaumboden doppelt / Innenspiegel rahmenlos mit Abblendautomatik / Lenkrad heizbar / Sonnenblenden mit Spiegel (beleuchtet) / Sitzheizung vorn / Lenkrad (Leder
- vegan) mit Multifunktion)
- 10"-Touchscreen
- 2 USB-Ladeschnittstellen an der Mittelarmlehne
- hinten
- Ablagetaschen an Rückseite der Vordersitzlehnen
- Airbag Fahrer-/Beifahrerseite
- Ambiente-Beleuchtung weiß
- Außenspiegel elektr. verstell- und heizbar
- Bordcomputer
- Fahrassistenz-System: Autonomer Notbrems-Assistent (AEB)
- Fahrassistenz-System: Berganfahrhilfe
- Fahrassistenz-System: Frontkollisionswarner mit Automatischer Gefahrenbremsung
- Fahrassistenz-System: Intelligente Geschwindigkeitsanpassung (ISA)
- Fahrassistenz-System: Spurhalteassistent
- Fensterheber elektr. vorn + hinten
- Gepäckraumabdeckung
- Geschwindigkeits-Begrenzeranlage
- Geschwindigkeits-Regelanlage (Tempomat) mit Abstandsregelung
- Gurtwarnanlage vorn und hinten
- Heckscheibe heizbar
- Intelli-Lux Matrix-LED-Scheinwerfer
- Isofix-Aufnahmen für Kindersitz
- Kindersicherung
- Kombiinstrument digital (10")
- Kopf-Airbag-System
- Leseleuchten vorn und hinten
- Mittelarmlehne vorn
- Navigation in Verbindung mit dem
- Notrufsystem (eCall)
- Reifendruck-Kontrollsystem
- Servolenkung (elektrisch)
- Sitze vorn höhenverstellbar
- Sommerreifen 215/60 R17
- Start/Stop-Anlage
- Tech-Paket
- USB-Anschluss (Typ C) vorn
- Wegfahrsperre (elektronisch)
- Zentralverriegelung mit Fernbedienung
- Audiosystem Multimedia (6 Lautsprecher / Smartphone Schnittstelle (Apple CarPlay & Android Auto))
- Black-Paket (Dach
- Design-Ausführung (schwarz) / Kühlergrill
- Opel Vizor
- Rahmen in Hochglanz-Schwarz / Schriftzug Heckklappe Schwarz
- Hochglanz)
- Sicht-Paket (Innenspiegel mit

EGA STÄNDIG ÜBER 15.000 FAHRZEUGE IM BESTAND!

© 2004-2026 Joachim Kufen GmbH - Alle Rechte vorbehalten - Preisangaben ohne Gewähr und soweit nicht anders ausgewiesen inklusive MwSt.
Änderungen und Irrtümer vorbehalten