Joachim Kufen GmbH
Wolfsbankstraße 61 - 45355 Essen - Tel.: 0201 / 854550



Ihr Ansprechpartner

Herr Robert Ratanski
E-Mail: r.ratanski@kufen.de
Telefon: 0201 8545542

Dacia Sandero Stepway II 1.5 dCi 95 Prestige Led...

AT27-GW-FRB21 **Angebotsnr.:**



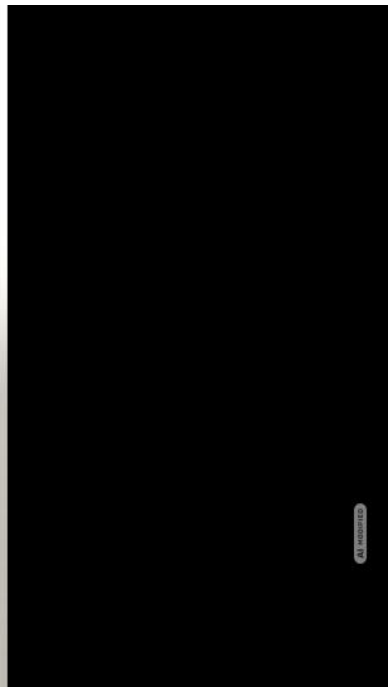







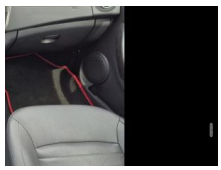



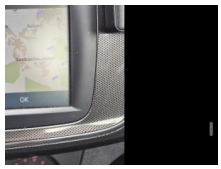



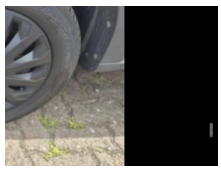

Erstzulassung:	Kilometer:	Farbe:	Leistung:	Kraftstoffart:
02.01.2020	82.632	Weiß	70 kW / 95 PS	Diesel

PREIS
10.760 €

FINANZIERUNGSBEISPIEL

Laufzeit: 72 Monate	Anzahlung: 25 %
Basis-Finanzierung:*	Mtl. Rate:
Zielraten-Finanzierung:**	Mtl. Rate: **136 €**

* Basisfinanzierung: Anzahlung: 2.690 Euro, Laufzeit: 72 Monate, Nettodarlehen: 8.070 Euro, Gesamtbetrag: 12.452 Euro, Zinsätze: 6.78% Sollz. (gebunden), 6.99% eff.
** Zielratenfinanzierung: Anzahlung: 2.690 Euro, Laufzeit: 72 Monate, Nettodarlehen: 8.070 Euro, Zielrate: 0 Euro, Gesamtbetrag: 12.452 Euro, Zinsätze: 6.78% Sollz. (gebunden), 6.99% eff.,
Achtung! Kredite kosten Geld.
Vermittlung für: Ein Angebot der Openbank Deutschland AG, Santander-Platz 1, 41061 Mönchengladbach.
Repräsentatives Beispiel gem. § 17 Abs. 4 PAngV.

Ausstattung

Weiteres
- Sitzbezug / Polsterung: Leder
- Einparkhilfe hinten mit Rückfahrkamera
- Reifen 205/55 R16
- Smartphone-Schnittstelle
- Komfort-Paket (Lenksäule (Lenkrad) höhenverstellbar / Sicherheitsgurte vorn höhenverstellbar / Sitz vorn links höhenverstellbar)
- Audio-Navigationssystem mit Touchscreen-Farbdisplay (Media Nav Evolution) (Freisprecheinrichtung Bluetooth / Audio-/Radio-Fernbedienung am Lenkrad)
- Lenkrad (Leder) + Schalt-/Wählhebelgriff Leder (Lenkrad (Leder))
- Außenspiegel Titanoptik
- Außentemperaturanzeige
- Fahrwerk erhöht
- Gepäck-/Laderaumleuchte
- Gepäckraumabdeckung
- Heckscheibe heizbar
- Heckscheibenwischer
- Karosserie: 5-türig
- Kopfstützen hinten mechan. verstellbar (3 Stück)
- Modellpflege
- Motor 1
- 5 Ltr. - 70 kW BLUE dCi Diesel FAP KAT
- Raucher-Paket
- Reifen-Reparaturset
- Schadstoffarm nach Abgasnorm Euro 6d-TEMP
- Schaltpunktanzeige
- Stepway
- Stoßfänger Wagenfarbe
- Türverriegelung automatisch
- Anti-Blockier-System (ABS)
- Bremsassistent
- Antischlupfregelung (ASR)
- Elektron. Stabilitäts-Programm (ESP)
- Wegfahrsperre mit Transponder
- Getriebe 5-Gang
- Klimaanlage
- Airbag Beifahrerseite
- Airbag Beifahrerseite abschaltbar
- Airbag Fahrerseite
- Fensterheber elektrisch hinten
- Fensterheber elektrisch vorn
- Isofix-Aufnahmen für Kindersitz an Rücksitz
- Mittelarmlehne vorn
- Rücksitzbank (2.Reihe) geteilt
- klappbar (1/3-2/3)
- Seitenairbag vorn
- Zentralverriegelung mit Fernbedienung
- Bordcomputer
- Eco Mode (Fahrmodusschalter)
- Dachreling Chrom
- satiniert
- Verglasung getönt
- Geschwindigkeits-Regelanlage (Tempomat)

EGA STÄNDIG ÜBER 15.000 FAHRZEUGE IM BESTAND!

© 2004-2026 Joachim Kufen GmbH - Alle Rechte vorbehalten - Preisangaben ohne Gewähr und soweit nicht anders ausgewiesen inklusive MwSt.
Änderungen und Irrtümer vorbehalten