Joachim Kufen GmbH
Wolfsbankstraße 61 - 45355 Essen - Tel.: 0201 / 854550



Ihr Ansprechpartner

Herr Robert Ratanski
E-Mail: r.ratanski@kufen.de
Telefon: 0201 8545542

Kia pro_cee'd / ProCeed Proceed 1.6 T-GDI 204 DC...

AT27-GW-ABO-554 **Angebotsnr.:**

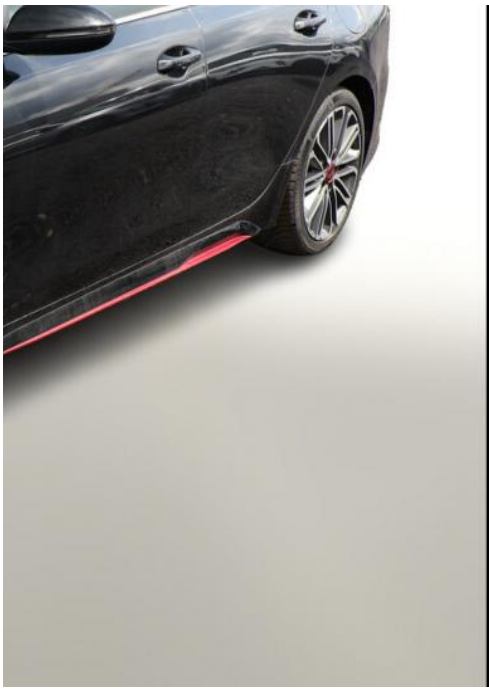

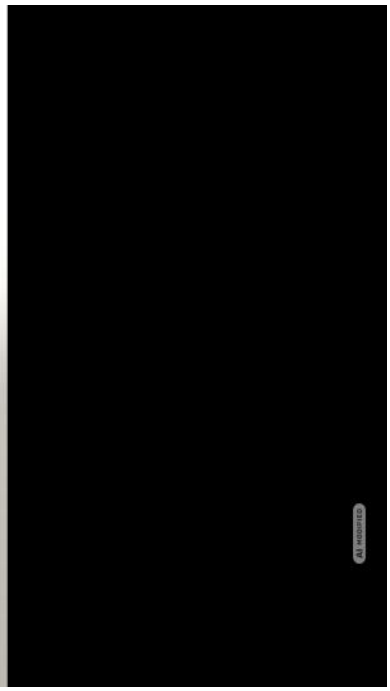

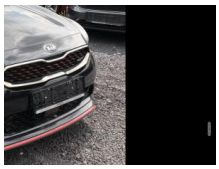

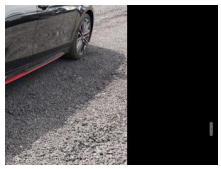







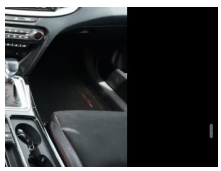

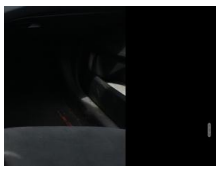

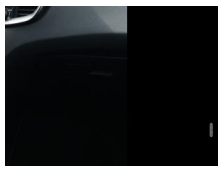

Erstzulassung:	Kilometer:	Farbe:	Leistung:	Kraftstoffart:
07.11.2019	135.250	Schwarz	150 kW / 204 PS	Benzin

PREIS
16.880 €

FINANZIERUNGSBEISPIEL
Laufzeit: 72 Monate — Anzahlung: 25 %
Basis-Finanzierung:* — Mtl. Rate:
Zielraten-Finanzierung:** — Mtl. Rate: **213 €**

* Basisfinanzierung: Anzahlung: 4.220 Euro, Laufzeit: 72 Monate, Nettodarlehen: 12.660 Euro, Gesamtbetrag: 19.535 Euro, Zinsätze: 6.78% Sollz. (gebunden), 6.99% eff.
** Zielratenfinanzierung: Anzahlung: 4.220 Euro, Laufzeit: 72 Monate, Nettodarlehen: 12.660 Euro, Zielrate: 0 Euro, Gesamtbetrag: 19.535 Euro, Zinsätze: 6.78% Sollz. (gebunden), 6.99% eff.,
Achtung! Kredite kosten Geld.
Vermittlung für: Ein Angebot der Openbank Deutschland AG, Santander-Platz 1, 41061 Mönchengladbach.
Repräsentatives Beispiel gem. § 17 Abs. 4 PAngV.

Ausstattung

Weiteres
- Komfort-Paket (Sitz vorn links elektr. verstellbar / Sitz vorn links elektr. verstellbar (mit Memory) / Sitzheizung hinten)
- Metallic-Lackierung
- Audio-Navigationssystem KIA (10
- 25")
- Fahrassistenz-System: Verkehrszeichenerkennung
- LM-Felgen 7
- 5J x 18 Zoll
- Reifen 225/40 R18
- Sound-System JBL Premium
- Getriebe 7-Gang - Doppelkupplungsgetriebe DCT (Lenkrad mit Schaltwippen)
- Klimaautomatik 2-Zonen (Sensor Scheibenbeschlagerkennung)
- Fahrassistenz-System: Intelligentes Parksystem mit Einpark-Assistent
- Fahrassistenz-System: Spurwechselassistent (Außenspiegel mit BLIS (Blind Spot Informations System))
- Auspuffanlage mit Klappensteuerung
- Außenspiegel Wagenfarbe
- Ausstattung GT
- Chromeinfassung Seitenfenster
- DAB-Tuner (Radioempfang digital)
- Dachantenne im Haifischflossen-Design
- Dachhimmel schwarz
- Dachspoiler
- Gepäcknetz / Tasche an Vordersitzlehne
- Gepäckraumabdeckung / Rollo
- Getränkehalter
- Heckscheibe heizbar
- Heckscheibenwischer
- Induktionsladeschale für Smartphone
- Innenspiegel mit Abblendautomatik
- Instrumentenbeleuchtung Supervision
- Karosserie: 5-türig
- Kombiinstrument digital
- Kühlergrill schwarz (glanzlackiert)
- Laderaumboden variabel
- Lendenwirbelstütze Sitz vorn links und rechts
- elektr. verstellbar
- Lenkrad heizbar
- Motor 1
- 6 Ltr. - 150 kW TGDI KAT
- Otto-Partikelfilter (OPF)
- Parkbremse elektrisch
- Pedale Aluminium
- Reifen-Reparaturset
- Schadstoffarm nach Abgasnorm Euro 6d-TEMP
- Schalt-/Wählhebelgriff Leder
- Scheibenwaschdüsen heizbar
- Sicherheitsgurte vorn höhenverstellbar
- Sitz vorn links höhenverstellbar
- Sitz vorn rechts mech. höhenverstellbar
- Sonnenblenden mit Spiegel (beleuchtet)
- Steckdose (12V-Anschluß) in

EGA STÄNDIG ÜBER 15.000 FAHRZEUGE IM BESTAND!

© 2004-2026 Joachim Kufen GmbH - Alle Rechte vorbehalten - Preisangaben ohne Gewähr und soweit nicht anders ausgewiesen inklusive MwSt.
Änderungen und Irrtümer vorbehalten