Joachim Kufen GmbH
Wolfsbankstraße 61 - 45355 Essen - Tel.: 0201 / 854550



Ihr Ansprechpartner

Frau Maximiliane Schwulst
E-Mail: m.schwulst@kufen.de
Telefon: 0201 8545424

Renault Talisman Grandtour TCe 225 EDC Init. Par...

AT27-GW-ABO2026 **Angebotsnr.:**

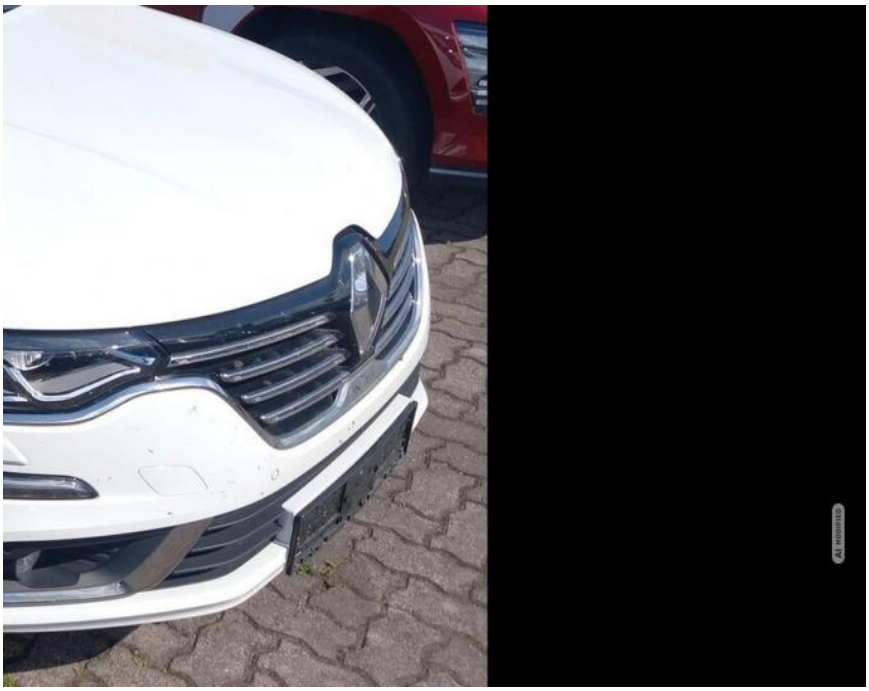





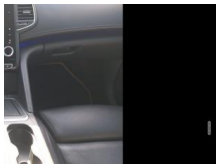

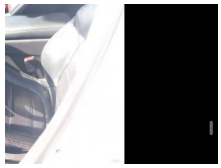



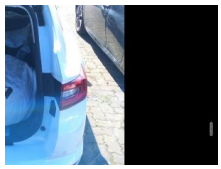

Erstzulassung:	Kilometer:	Farbe:	Leistung:	Kraftstoffart:
27.07.2020	82.900	Weiß	165 kW / 224 PS	Benzin

PREIS
18.140 €

FINANZIERUNGSBEISPIEL
Laufzeit: 72 Monate — Anzahlung: 25 %
Basis-Finanzierung:* — Mtl. Rate:
Zielraten-Finanzierung:** — Mtl. Rate: **229 €**

* Basisfinanzierung: Anzahlung: 4.535 Euro, Laufzeit: 72 Monate, Nettodarlehen: 13.605 Euro, Gesamtbetrag: 20.993 Euro, Zinsätze: 6.78% Sollz. (gebunden), 6.99% eff.
** Zielratenfinanzierung: Anzahlung: 4.535 Euro, Laufzeit: 72 Monate, Nettodarlehen: 13.605 Euro, Zielrate: 0 Euro, Gesamtbetrag: 20.993 Euro, Zinsätze: 6.78% Sollz. (gebunden), 6.99% eff.,
Achtung! Kredite kosten Geld.
Vermittlung für: Ein Angebot der Openbank Deutschland AG, Santander-Platz 1, 41061 Mönchengladbach.
Repräsentatives Beispiel gem. § 17 Abs. 4 PAngV.

Ausstattung

Weiteres
- Metallic-Lackierung
- Easy-Park-Assistent
- Adaptive Geschwindigkeitsregelanlage (ACC)
- Winter-Paket (Lenkrad heizbar / Scheinwerfer-Reinigungsanlage (SRA))
- Gepäckraum-Abtrennung (Netz)
- LM-Felgen 19 Zoll
- Reifen 245/40 R19
- Smartphone-Schnittstelle
- Komfort-Paket (Innenspiegel mit Abblendautomatik / Sitzheizung vorn)
- Visio Plus-Paket (Fahrassistenz-System: Verkehrszeichenerkennung / Fahrassistenz-System: Fernlichtassistent / Fahrassistenz-System: Spurwechsel-Warnsystem)
- Audio-Navigationssystem R-Link 2 mit Touchscreen-Farbdisplay (Radioempfang digital (DAB) / Freisprecheinrichtung
- Klimaautomatik 2-Zonen mit autom. Umluft-Control (Innenraumfilter: Pollenfilter)
- Sitze vorn elektr. verstellbar (mit Memory) (Lendenwirbelstütze vorn / Relax-Kopfstützen / Sitzbelüftung vorn / Sitze vorn mit ausziehbarer Oberschenkelauflage / Sitze vorn mit Massagefunktion)
- Safety Plus-Paket (Fahrassistenz-System: Notbrems-Assistent / Fahrassistenz-System: Abstandswarner)
- Allradlenkung
- Ambiente-Beleuchtung
- Außenspiegel Wagenfarbe
- Blinkleuchten LED in Außenspiegel integriert
- Einstiegsleisten Aluminium
- Fensterzierleisten verchromt
- Frontscheibe Akustikglas
- Handschuhfach mit Kühlfunktion
- Heckscheibe heizbar
- Karosserie: 5-türig
- Kühlergrill verchromt
- Lenksäule (Lenkrad) höhenverstellbar
- Luftdüsen im Fond
- Mittelarmlehne hinten mit Fach
- Motor 1
- 8 Ltr. - 165 kW TCE
- Otto-Partikelfilter (GPF)
- Parkbremse elektrisch
- Reserverad als Notrad
- Schalt-/Wählhebelgriff Leder Nappa
- Sitz vorn links mit Massagefunktion
- Sonnenblenden mit Spiegel (beleuchtet)
- Sound-System BOSE Surround
- Steckdose (12V-Anschluß) 2.Sitzreihe
- Sun Plus-Paket
- Tachometeranzeige (Instrumente) digital
- Türgriffe außen Wagenfarbe
- Zusatzsteckdose in Mittelkonsole
- Anti-Blockier-System (ABS)

EGA STÄNDIG ÜBER 15.000 FAHRZEUGE IM BESTAND!

© 2004-2026 Joachim Kufen GmbH - Alle Rechte vorbehalten - Preisangaben ohne Gewähr und soweit nicht anders ausgewiesen inklusive MwSt.
Änderungen und Irrtümer vorbehalten