Joachim Kufen GmbH
Wolfsbankstraße 61 - 45355 Essen - Tel.: 0201 / 854550

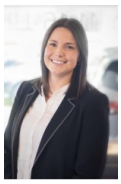

Ihr Ansprechpartner

Frau Maximiliane Schwulst
E-Mail: m.schwulst@kufen.de
Telefon: 0201 8545424

Volkswagen Tiguan 1.5 eTSI DSG R-Line ACC AHK LM

BR02-63467 **Angebotsnr.:**









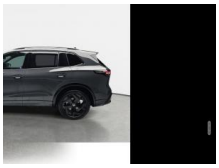









Erstzulassung:	Kilometer:	Farbe:	Leistung:	Kraftstoffart:	Verbr. komb.	CO2-Emission	CO2-Klasse (WLTP)
01.06.2026	25	Grau	110 kW / 150 PS	Benzin	6,3 l/100km	144 g/km	E

PREIS
49.550 €

FINANZIERUNGSBEISPIEL
Laufzeit: 72 Monate — Anzahlung: 25 %
Basis-Finanzierung:* — Mtl. Rate:
Zielraten-Finanzierung:** — Mtl. Rate: **624 €**

* Basisfinanzierung: Anzahlung: 12.388 Euro, Laufzeit: 72 Monate, Nettodarlehen: 37.163 Euro, Gesamtbetrag: 57.343 Euro, Zinsätze: 6.78% Sollz. (gebunden), 6.99% eff.
** Zielratenfinanzierung: Anzahlung: 12.388 Euro, Laufzeit: 72 Monate, Nettodarlehen: 37.163 Euro, Zielrate: 0 Euro, Gesamtbetrag: 57.343 Euro, Zinsätze: 6.78% Sollz. (gebunden), 6.99% eff.,
Achtung! Kredite kosten Geld.
Vermittlung für: Ein Angebot der Openbank Deutschland AG, Santander-Platz 1, 41061 Mönchengladbach.
Repräsentatives Beispiel gem. § 17 Abs. 4 PAngV.

Ausstattung

Weiteres
- LM-Felgen mit Reifen 255/45 R19 (Coventry
- schwarz)
- Otto-Partikelfilter (OPF)
- Panorama Schiebe-/Hebedach vorn elektrisch
- mit Panoramadach hinten mit Sonnenrollo
- Räder: Reserverad als Notrad (gewichts- und platzsparend)
- Steckdose 230V im Gepäckraum
- 12V-Anschluß
- Technik-Paket IQ.DRIVE Premium
- Fahrassistenz-Paket: Travel Assist
- Emergency Assist und Lane Assist
- Außenspiegel elektr. verstell-
- heiz- und anklappbar
- Abblendautomatik links
- Spiegelabsenkung rechts
- Memory
- LED-Matrix-Scheinwerfer (IQ.Light HD)
- Start/Stop-Anlage
- Airbag: Seitenairbag im Fond
- Ambiente-Beleuchtung (30 Farben
- Armaturenbrett und Türverkleidung
- Dekoreinlagen durchleuchtet)
- Anti-Blockier-System (ABS)
- Antriebsart: Frontantrieb
- Telefon: App-Connect Wireless (Apple CarPlay
- Android Auto)
- Sonnenblenden mit Spiegel (beleuchtet)
- Paket: Winter - Sitzheizung vorn - Lenkrad heizbar
- Ausstattung R-Line
- Automatische Fahrlichtschaltung mit Leaving Home / Coming-Home-Lichtfunktion
- Tagfahrlicht LED
- Dachhimmel Stoff
- schwarz
- Diebstahl-Warnanlage (Innenraumüberwachung
- Back-up-Horn
- Abschleppschutz)
- Fahrassistenz-System: Verkehrszeichenerkennung
- Fahrerlebnisschalter inkl. Innenraumerlebnis Atmospheres
- Gepäckraumboden höhenverstellbar
- Geschwindigkeitsbegrenzer mit vorausschauender Geschw.-Regelung
- Getriebe: 7-Gang - Doppelkupplungsgetriebe DSG
- Paket: Licht/Sicht - Regensensor - Innenspiegel mit Abblendautomatik
- Sitze: Isofix-Aufnahmen für Kindersitz an Beifahrersitz und Rücksitze außen (inkl. i-Size-Kindersitze)
- Keyless-Start mit Safesicherung
- Klimaanlage Air Care Climatronic 3-Zonen inkl. Fondbedienung
- Kofferraumdeckel / Heckklappe elektr. betätigt (Schließen

EGA STÄNDIG ÜBER 15.000 FAHRZEUGE IM BESTAND!

© 2004-2026 Joachim Kufen GmbH - Alle Rechte vorbehalten - Preisangaben ohne Gewähr und soweit nicht anders ausgewiesen inklusive MwSt.
Änderungen und Irrtümer vorbehalten

Information über den Energieverbrauch und die CO_2-Emissionen des neuen Pkw

Marke: Volkswagen **Handelsbezeichnung:** Volkswagen Tiguan

Antriebsart: Verbrennungsmotor

Kraftstoff: Benzin **anderer Energieträger:** entfällt

Energieverbrauch (kombiniert):	6,3 l/100 km
CO_2-Emissionen (kombiniert):	144 g/km[1]

CO_2-Klasse
Auf Grundlage der CO_2-Emissionen

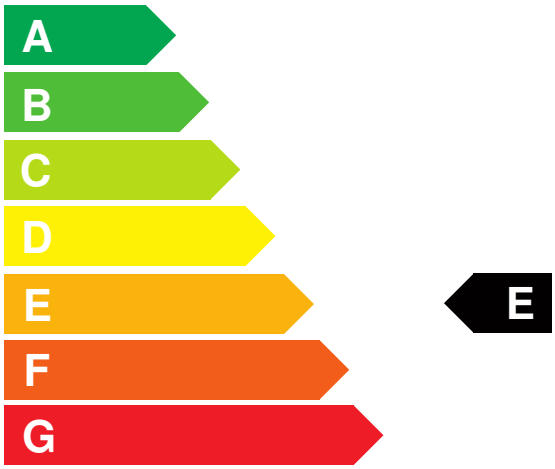

Weitere Angaben:

Kraftstoffverbrauch

kombiniert	6,3 l/100 km
• **Innenstadt**	8,2 l/100 km
• **Stadtrand**	6,0 l/100 km
• **Landstraße**	5,5 l/100 km
• **Autobahn**	6,6 l/100 km

Energiekosten bei 15.000 km Jahresfahrleistung: **1.648,08 EUR**

(Kraftstoffpreis: 1,74 EUR/l (jeweils Jahresdurchschnitt 2026))

Mögliche CO2-Kosten über die nächsten 10 Jahre (15.000 km/Jahr):[2]

• **bei einem angenommenen mittleren durchschnittlichen CO_2-Preis von 142,50 EUR/t:**	**3.078,00 EUR**
• **bei einem angenommenen niedrigen durchschnittlichen CO_2-Preis von 60,00 EUR/t:**	**1.296,00 EUR**
• **bei einem angenommenen hohen durchschnittlichen CO_2-Preis von 220,00 EUR/t:**	**4.752,00 EUR**
Kraftfahrzeugsteuer:	**136 EUR/Jahr**

Die Informationen erfolgen gemäß der Pkw-Energieverbrauchskennzeichnungsverordnung. Die angegebenen Werte wurden nach den vorgeschriebenen Messverfahren WLTP (Worldwide harmonised Light-duty vehicles Test Procedures) ermittelt. Der Kraftstoffverbrauch und der CO_2-Ausstoß eines Pkw sind nicht nur von der effizienten Ausnutzung des Kraftstoffs durch den Pkw, sondern auch vom Fahrstil und anderen nichttechnischen Faktoren abhängig. CO_2 ist das für die Erderwärmung hauptsächlich verantwortliche Treibhausgas. Ein Leitfaden über den Kraftstoffverbrauch und die CO_2-Emissionen aller in Deutschland angebotenen neuen Pkw-Modelle ist unentgeltlich einsehbar an jedem Verkaufsort in Deutschland, an dem neue Pkw ausgestellt oder angeboten werden. Der Leitfaden ist auch hier abrufbar: www.dat.de.

[1] Es werden nur die CO2-Emissionen angegeben, die durch den Betrieb des Pkw entstehen. CO2-Emissionen, die durch die Produktion und Bereitstellung des Pkw sowie des Kraftstoffs bzw. der Energieträger entstehen oder vermieden werden, werden bei der Ermittlung der CO2-Emissionen gemäß WLTP nicht berücksichtigt.

[2] Aufgrund der CO_2-Bepreisung sind künftig Erhöhungen der Kraftstoffkosten möglich. Die künftige CO_2-Preisentwicklung ist unsicher, daher werden die möglichen CO_2-Kosten anhand von drei angenommenen CO_2-Preisen für den Zeitraum 2026 bis 2035 berechnet. Die tatsächlichen CO_2-Preise können sowohl höher als auch niedriger als in den zugrundeliegenden Modellrechnungen ausfallen. Die CO_2-Kosten sind beim Tanken mit den Kraftstoffkosten zu bezahlen. Weitere Informationen unter www.alternativ-mobil.info.

Fahrzeug-Identifizierungsnummer (FIN): WVGZZZCTXTW589353 erstellt am: 29.11.2026