Joachim Kufen GmbH
Wolfsbankstraße 61 - 45355 Essen - Tel.: 0201 / 854550



Ihr Ansprechpartner

Herr Robert Ratanski
E-Mail: r.ratanski@kufen.de
Telefon: 0201 8545542

Citroën C5 Aircross Hybrid MAX ACC eHK Keyl Nav...

AT27-GW-KOSAIG **Angebotsnr.:**



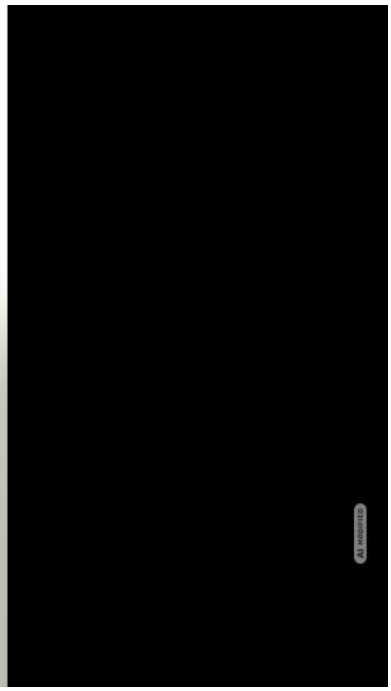

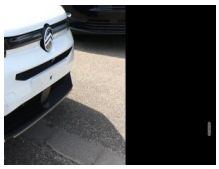

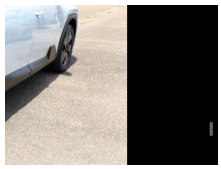



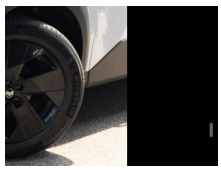

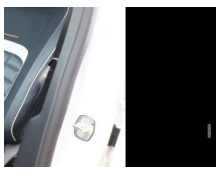



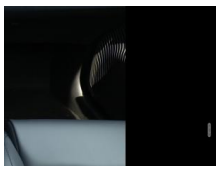



Erstzulassung:	Kilometer:	Farbe:	Leistung:	Kraftstoffart:	Verbr. komb.	CO2-Emission	CO2-Klasse (WLTP)
30.01.2026	10	Weiß	100 kW / 136 PS	Benzin	5,4 l/100km	122 g/km	D

PREIS
29.300 €

FINANZIERUNGSBEISPIEL

Laufzeit: 72 Monate	Anzahlung: 25 %
Basis-Finanzierung:*	Mtl. Rate:
Zielraten-Finanzierung:**	Mtl. Rate: **369 €**

* Basisfinanzierung: Anzahlung: 7.325 Euro, Laufzeit: 72 Monate, Nettodarlehen: 21.975 Euro, Gesamtbetrag: 33.908 Euro, Zinsätze: 6.78% Sollz. (gebunden), 6.99% eff.
** Zielratenfinanzierung: Anzahlung: 7.325 Euro, Laufzeit: 72 Monate, Nettodarlehen: 21.975 Euro, Zielrate: 0 Euro, Gesamtbetrag: 33.908 Euro, Zinsätze: 6.78% Sollz. (gebunden), 6.99% eff.,
Achtung! Kredite kosten Geld.
Vermittlung für: Ein Angebot der Openbank Deutschland AG, Santander-Platz 1, 41061 Mönchengladbach.
Repräsentatives Beispiel gem. § 17 Abs. 4 PAngV.

Ausstattung

Weiteres
- Dachfarbe Perla-Nera-Schwarz
- Reifen-Reparaturkit
- Ablagetaschen an Rückseite der Vordersitzlehnen
- Airbag Beifahrerseite abschaltbar
- Airbag Fahrer-/Beifahrerseite
- Antiblockiersystem (ABS)
- Antischlupfregelung (ASR)
- Außengriffe in Wagenfarbe
- Außenspiegel mit Memoryfunktion
- Bluetooth-Schnittstelle
- Bordcomputer
- Dekoreinlagen Armaturenbrett Blau
- Einschaltautomatik für Fahrlicht
- Elektron. Stabilitäts-Programm (ESP)
- Fahrassistenz-System: Aktiver Notbrems-Assistent (Frontradar-Assistent)
- Fahrassistenz-System: Auspark-Assistent (RCTA)
- Fahrassistenz-System: Berganfahrhilfe
- Fahrassistenz-System: Fernlichtassistent adaptiv
- Fahrassistenz-System: Halbautomatischer Spurwechselassistent
- Fahrassistenz-System: Müdigkeitserkennung
- Fahrassistenz-System: Spurhalteassistent
- Fahrassistenz-System: Spurpositionierungsassistent (LPA)
- Fahrassistenz-System: Totwinkel-Assistent
- Fahrassistenz-System: Verkehrszeichenerkennung
- Freisprecheinrichtung Bluetooth
- Frontscheibe geräuschdämmend
- Fußraumbeleuchtung LED
- Gepäckraumbeleuchtung LED
- Gurtwarnanlage
- Handschuhfachbeleuchtung LED
- Heckscheibe heizbar mit
- Herstellergarantie 36 Monate
- Highway Driving Assist 2.0
- Isofix-Aufnahmen für Kindersitz
- Kindersicherung manuell
- Klimaautomatik (2-Zonen)
- Kopf-Airbag-System hinten
- Kopf-Airbag-System vorn
- Lendenwirbelstütze Sitz vorn links elektr. verstellbar
- Lenkrad (Kunstleder) mit Schaltwippen
- Leuchtweitenregulierung automatisch
- LM-Felgen 19"
- Matrix-LED-Scheinwerfer
- Notrufsystem eCall
- Ottopartikelfilter (OPF)
- Radioempfang digital (DAB)
- Reifendruck-Kontrollsystem
- Seitenairbag vorn
- Servolenkung (elektrisch)
- Sitz vorn links elektr. höhenverstellbar

EGA STÄNDIG ÜBER 15.000 FAHRZEUGE IM BESTAND!

© 2004-2026 Joachim Kufen GmbH - Alle Rechte vorbehalten - Preisangaben ohne Gewähr und soweit nicht anders ausgewiesen inklusive MwSt.
Änderungen und Irrtümer vorbehalten