Joachim Kufen GmbH
Wolfsbankstraße 61 - 45355 Essen - Tel.: 0201 / 854550



Ihr Ansprechpartner

Frau Maximiliane Schwulst
E-Mail: m.schwulst@kufen.de
Telefon: 0201 8545424

Opel Combo AT8 GS Nav10" Kam IntelliLux PDC Priv...

AT27-GW-AHAA025 **Angebotsnr.:**



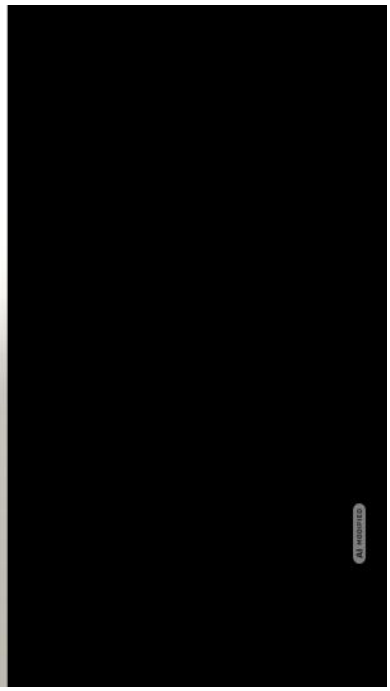



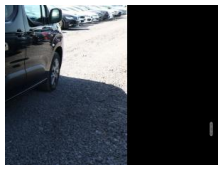

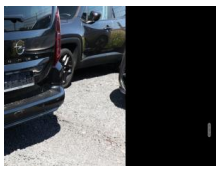



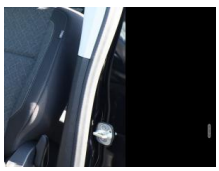



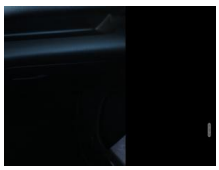

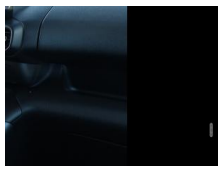

Erstzulassung:	Kilometer:	Farbe:	Leistung:	Kraftstoffart:	Verbr. komb.	CO2-Emission	CO2-Klasse (WLTP)
29.06.2026	10	Schwarz	96 kW / 131 PS	Diesel	5,8 l/100km	152 g/km	E

PREIS
27.270 €

FINANZIERUNGSBEISPIEL
Laufzeit: 72 Monate — Anzahlung: 25 %
Basis-Finanzierung:* — Mtl. Rate:
Zielraten-Finanzierung:** — Mtl. Rate: **344 €**

* Basisfinanzierung: Anzahlung: 6.818 Euro, Laufzeit: 72 Monate, Nettodarlehen: 20.453 Euro, Gesamtbetrag: 31.559 Euro, Zinsätze: 6.78% Sollz. (gebunden), 6.99% eff.
** Zielratenfinanzierung: Anzahlung: 6.818 Euro, Laufzeit: 72 Monate, Nettodarlehen: 20.453 Euro, Zielrate: 0 Euro, Gesamtbetrag: 31.559 Euro, Zinsätze: 6.78% Sollz. (gebunden), 6.99% eff.,
Achtung! Kredite kosten Geld.
Vermittlung für: Ein Angebot der Openbank Deutschland AG, Santander-Platz 1, 41061 Mönchengladbach.
Repräsentatives Beispiel gem. § 17 Abs. 4 PAngV.

Ausstattung

Weiteres
- Audio-Navigationssystem Multimedia Navi Pro (6 Lautsprecher / Opel Connect / Freisprecheinrichtung (Bluetooth) mit Sprachsteuerung / USB-Schnittstelle vorn (2-fach))
- Schiebetüren beidseitig
- Rückfahrkamera mit 180° Umgebungsansicht
- Fensterheber elektrisch vorn und hinten
- One-Touch-Funktion
- 10"-HD-Touchscreen
- Außenspiegel elektr. anklappbar
- Außenspiegel elektr. verstell- und heizbar
- Außenspiegel schwarz glänzend
- Dachreling
- Digitales 10"-Fahrerinfodisplay
- Fahrassistenz-System: Fernlichtassistent
- Geschwindigkeits-Begrenzeranlage
- Geschwindigkeits-Regelanlage (Tempomat)
- Große durchgehende Mittelkonsole
- Heckklappe mit separat zu öffnendem Fenster
- Isofix-Aufnahmen für Kindersitz
- Kabellose Smartphone-Schnittstelle (Apple CarPlay & Android Auto)
- LKW-Zulassung
- LM-Felgen 16"
- Matrix-LED-Scheinwerfer IntelliLux
- Multikollisionsbremse (Multi Collision Brake)
- Notrufsystem (eCall)
- Reifen 205/60 R16
- Rücksitz geteilt/klappbar (60/40)
- Schadstoffarm nach Abgasnorm Euro 6e (EU6 EA)
- Servolenkung elektrisch
- Wärmeschutzverglasung hinten abgedunkelt (Solar-Protect)
- DAB-Tuner (Radioempfang digital)
- Heckklappe verglast
- Karosserie: 5-türig
- Lendenwirbelstütze Sitz vorn links
- Modellpflege
- Motor 1
- 5 Ltr. - 96 kW CDTI DPF
- Stoßfänger Wagenfarbe
- Anti-Blockier-System (ABS)
- Fahrassistenz-System: Notbrems-Assistent
- Getriebe Automatik - mit Start-/Stop (8-Stufen)
- Klimaanlage
- Airbag Fahrer-/Beifahrerseite
- Zentralverriegelung mit Fernbedienung
- Fahrassistenz-System: Verkehrszeichenerkennung
- Audiobedienung am Lenkrad
- Einschaltautomatik für Fahrlicht
- Nebelscheinwerfer
- Scheinwerfer LED Eco
- Parkpilotsystem hinten
- Fahrassistenz-System:

EGA STÄNDIG ÜBER 15.000 FAHRZEUGE IM BESTAND!

© 2004-2026 Joachim Kufen GmbH - Alle Rechte vorbehalten - Preisangaben ohne Gewähr und soweit nicht anders ausgewiesen inklusive MwSt.
Änderungen und Irrtümer vorbehalten