Joachim Kufen GmbH
Wolfsbankstraße 61 - 45355 Essen - Tel.: 0201 / 854550



Ihr Ansprechpartner

Herr Robert Ratanski
E-Mail: r.ratanski@kufen.de
Telefon: 0201 8545542

Volkswagen T-Cross 1.0 TSI DSG Life LED App-Conn...

BR02-63031 **Angebotsnr.:**









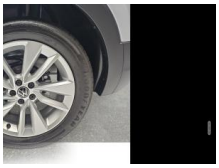









Erstzulassung:	Kilometer:	Farbe:	Leistung:	Kraftstoffart:	Verbr. komb.	CO2-Emission	CO2-Klasse (WLTP)
01.06.2026	25	Silber	85 kW / 116 PS	Benzin	5,8 l/100km	132 g/km	D

PREIS
28.470 €

FINANZIERUNGSBEISPIEL
Laufzeit: 72 Monate Anzahlung: 25 %
Basis-Finanzierung:* Mtl. Rate:
Zielraten-Finanzierung:** Mtl. Rate: **359 €**

* Basisfinanzierung: Anzahlung: 7.118 Euro, Laufzeit: 72 Monate, Nettodarlehen: 21.353 Euro, Gesamtbetrag: 32.948 Euro, Zinsätze: 6.78% Sollz. (gebunden), 6.99% eff.
** Zielratenfinanzierung: Anzahlung: 7.118 Euro, Laufzeit: 72 Monate, Nettodarlehen: 21.353 Euro, Zielrate: 0 Euro, Gesamtbetrag: 32.948 Euro, Zinsätze: 6.78% Sollz. (gebunden), 6.99% eff.,
Achtung! Kredite kosten Geld.
Vermittlung für: Ein Angebot der Openbank Deutschland AG, Santander-Platz 1, 41061 Mönchengladbach.
Repräsentatives Beispiel gem. § 17 Abs. 4 PAngV.

Ausstattung

Weiteres
- Paket: Sicht - Licht- und Regensensor - Innenspiegel mit Abblendautomatik
- Fahrassistenz-System: Fernlichtregulierung (Light Assist)
- Räder: LM-Felgen 6
- 5x17 (Bangalore) mit Reifen 205/55 R 17
- Lackierung: Metallic-Lackierung
- Räder: Reserverad als Notrad (gewichts- und platzsparend) mit Bordwerkzeug und Wagenheber
- Verglasung: Seitenscheiben hinten und Heckscheibe abgedunkelt
- Paket: Winter - Sitzheizung vorn
- Zentralverriegelung - Schlüsselloses Startsystem
- Sitze: Sitze vorn höhenverstellbar
- Sitze: Sitzlehne vorn rechts umklappbar
- Sonnenblenden mit Spiegel
- Start/Stop-Anlage mit Rekuperation
- Warnanlage für Sicherheitsgurte vorn
- Wegfahrsperre (elektronisch)
- Gurte: 3-Punkt-Sicherheitsgurt hinten mitte
- Airbag: Fahrer-/Beifahrerseite
- Beifahrerairbag abschaltbar
- Anti-Blockier-System (ABS)
- Antriebsart: Frontantrieb
- Audiosystem: App-Connect Wireless (Apple CarPlay
- Android Auto)
- Audiosystem Composition (USB
- Bluetooth
- Touchscreen-Farbdisplay)
- Ausstattung Life
- Automatische Fahrlichtschaltung mit Leaving Home / Coming-Home-Lichtfunktion
- LED Tagfahrlicht
- Außenspiegel elektr. verstell-
- heiz- und anklappbar - lackiert - integrierter Blinker
- Außenspiegel mit Umfeldleuchte und
- Dachreling schwarz - Fensterzierleisten schwarz
- Digital Cockpit (Instrumentenanzeige digital)
- Paket: Parken - Einparkhilfe vorn und hinten - Rückfahrkamera
- Elektron. Stabilitäts-Programm (ESP) Bremsassistent
- ASR/ABS
- Fahrassistenz-Paket: Travel Assist und Lane Assist
- Fahrassistenz-System: Ablenkungs- und Müdigkeitserkennung
- Autom. Distanzregelung (ACC inkl. StopGo-Funktion) und Geschwindigkeits-Begrenzer
- Fahrassistenz-System: Berganfahr-Assistent
- Fahrassistenz-System: Fußgängererkennung
- Fahrassistenz-System:

EGA STÄNDIG ÜBER 15.000 FAHRZEUGE IM BESTAND!

© 2004-2026 Joachim Kufen GmbH - Alle Rechte vorbehalten - Preisangaben ohne Gewähr und soweit nicht anders ausgewiesen inklusive MwSt.
Änderungen und Irrtümer vorbehalten

Information über den Energieverbrauch und die CO_2-Emissionen des neuen Pkw

Marke: Volkswagen **Handelsbezeichnung:** Volkswagen T-Cross

Antriebsart: Verbrennungsmotor

Kraftstoff: Benzin **anderer Energieträger:** entfällt

Energieverbrauch (kombiniert):	5,8 l/100 km
CO_2-Emissionen (kombiniert):	132 g/km[1]

CO_2-Klasse
Auf Grundlage der CO_2-Emissionen

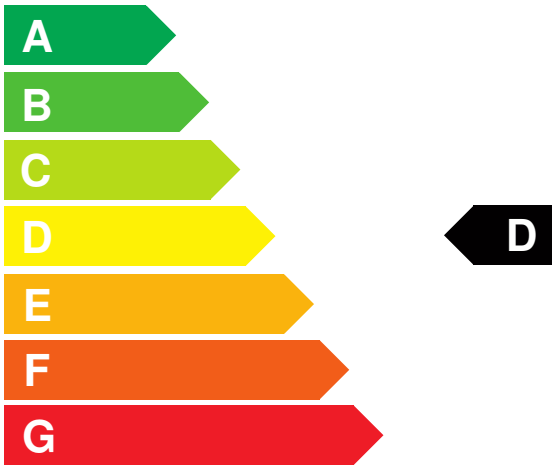

Weitere Angaben:

Kraftstoffverbrauch

kombiniert	5,8 l/100 km
• **Innenstadt**	7,1 l/100 km
• **Stadtrand**	5,6 l/100 km
• **Landstraße**	5,0 l/100 km
• **Autobahn**	6,1 l/100 km

Energiekosten bei 15.000 km Jahresfahrleistung: **1.517,28 EUR**

(Kraftstoffpreis: 1,74 EUR/l (jeweils Jahresdurchschnitt 2026))

Mögliche CO2-Kosten über die nächsten 10 Jahre (15.000 km/Jahr):[2]

• **bei einem angenommenen mittleren durchschnittlichen CO_2-Preis von 142,50 EUR/t:**	**2.821,50 EUR**
• **bei einem angenommenen niedrigen durchschnittlichen CO_2-Preis von 60,00 EUR/t:**	**1.188,00 EUR**
• **bei einem angenommenen hohen durchschnittlichen CO_2-Preis von 220,00 EUR/t:**	**4.356,00 EUR**
Kraftfahrzeugsteuer:	**97 EUR/Jahr**

Die Informationen erfolgen gemäß der Pkw-Energieverbrauchskennzeichnungsverordnung. Die angegebenen Werte wurden nach den vorgeschriebenen Messverfahren WLTP (Worldwide harmonised Light-duty vehicles Test Procedures) ermittelt. Der Kraftstoffverbrauch und der CO_2-Ausstoß eines Pkw sind nicht nur von der effizienten Ausnutzung des Kraftstoffs durch den Pkw, sondern auch vom Fahrstil und anderen nichttechnischen Faktoren abhängig. CO_2 ist das für die Erderwärmung hauptsächlich verantwortliche Treibhausgas. Ein Leitfaden über den Kraftstoffverbrauch und die CO_2-Emissionen aller in Deutschland angebotenen neuen Pkw-Modelle ist unentgeltlich einsehbar an jedem Verkaufsort in Deutschland, an dem neue Pkw ausgestellt oder angeboten werden. Der Leitfaden ist auch hier abrufbar: www.dat.de.

[1] Es werden nur die CO2-Emissionen angegeben, die durch den Betrieb des Pkw entstehen. CO2-Emissionen, die durch die Produktion und Bereitstellung des Pkw sowie des Kraftstoffs bzw. der Energieträger entstehen oder vermieden werden, werden bei der Ermittlung der CO2-Emissionen gemäß WLTP nicht berücksichtigt.

[2] Aufgrund der CO_2-Bepreisung sind künftig Erhöhungen der Kraftstoffkosten möglich. Die künftige CO_2-Preisentwicklung ist unsicher, daher werden die möglichen CO_2-Kosten anhand von drei angenommenen CO_2-Preisen für den Zeitraum 2026 bis 2035 berechnet. Die tatsächlichen CO_2-Preise können sowohl höher als auch niedriger als in den zugrundeliegenden Modellrechnungen ausfallen. Die CO_2-Kosten sind beim Tanken mit den Kraftstoffkosten zu bezahlen. Weitere Informationen unter www.alternativ-mobil.info.

Fahrzeug-Identifizierungsnummer (FIN): WVGZZZC11TY055712 erstellt am: 26.11.2026