Joachim Kufen GmbH
Wolfsbankstraße 61 - 45355 Essen - Tel.: 0201 / 854550



Ihr Ansprechpartner

Herr Robert Ratanski
E-Mail: r.ratanski@kufen.de
Telefon: 0201 8545542

Peugeot Rifter M1 GT L2 7-S Keyl Nav Kam 2xPDC ...

AT27-GW-ABO2276 **Angebotsnr.:**



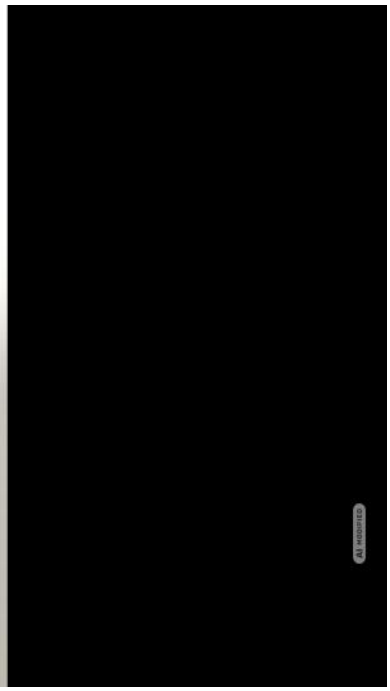







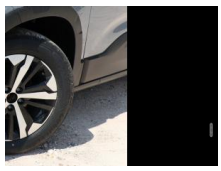





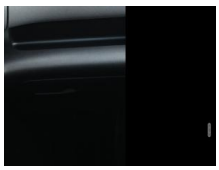



Erstzulassung:	Kilometer:	Farbe:	Leistung:	Kraftstoffart:	Verbr. komb.	CO2-Emission	CO2-Klasse (WLTP)
16.12.2025	10	Grau	96 kW / 131 PS	Diesel	5,9 l/100km	155 g/km	E

PREIS
32.440 €

FINANZIERUNGSBEISPIEL

Laufzeit: 72 Monate	Anzahlung: 25 %
Basis-Finanzierung:*	Mtl. Rate:
Zielraten-Finanzierung:**	Mtl. Rate: **409 €**

* Basisfinanzierung: Anzahlung: 8.110 Euro, Laufzeit: 72 Monate, Nettodarlehen: 24.330 Euro, Gesamtbetrag: 37.542 Euro, Zinsätze: 6.78% Sollz. (gebunden), 6.99% eff.
** Zielratenfinanzierung: Anzahlung: 8.110 Euro, Laufzeit: 72 Monate, Nettodarlehen: 24.330 Euro, Zielrate: 0 Euro, Gesamtbetrag: 37.542 Euro, Zinsätze: 6.78% Sollz. (gebunden), 6.99% eff.,
Achtung! Kredite kosten Geld.
Vermittlung für: Ein Angebot der Openbank Deutschland AG, Santander-Platz 1, 41061 Mönchengladbach.
Repräsentatives Beispiel gem. § 17 Abs. 4 PAngV.

Ausstattung

Weiteres
- 2 Zusatzsitze (7 Sitze)
- Connect-Paket Plus (Rückfahrkamera mit 180° Umgebungsansicht / Peugeot Connect-Box / SOS-Taste (Notruf für Lokalisierung Fahrzeug) / Fahrassistenz-System: Totwinkel-Assistent (SAM) / Einparkhilfe hinten / Einparkhilfe vorn / Einparkhilfe vorn und hinten)
- Techno-Paket Plus (Induktionsladeschale für Smartphone / Infotainment-System i-Connect Advanced / Radioempfang digital (DAB+) / Steckdose 230V / Audio-Navigationssystem NAC 3-D
- mit Farbdisplay / Freisprecheinrichtung Bluetooth / USB-/Audio-Schnittstelle (Typ C
- 2-fach) / Grip-Control / Zentralverriegelung / Startanlage Keyless System / Fahrassistenz-System:
- 6 Lautsprecher
- Audiodisplay mit 10 Farb-Touchscreen HD
- Außenspiegel schwarz glänzend
- Fahrassistenz-System: Fernlichtassistent
- Fahrassistenz-System: Spurassistent mit Lenkunterstützung
- Fahrassistenz-System: Verkehrszeichenerkennung
- Kartentaschen an der Rückseite der Vordersitze
- LM-Felgen 17 Zoll
- Multikollisionsbremse
- Reifen 215/60 R17
- Smartphone Schnittstelle (Apple CarPlay / Android Auto)
- Sonnenblende mit Spiegel und Beleuchtung
- Türgriffe in schwarz
- Wegfahrsperre
- 2.Sitzreihe mit Einzelsitzen (Isofix-Aufnahmen für Kindersitz)
- Heckklappe
- Scheibe ausstellbar (Heckscheibe aufstellbar / Heckscheibe heizbar / Heckscheibenwischer / Seitenscheiben hinten dunkel getönt und Heckscheibe stärker getönt)
- Komfort-Paket (Schiebetüren links und rechts
- mit elektr. Fensterhebern / Fensterheber elektrisch hinten / Außenspiegel elektr. verstell-
- heiz- und anklappbar)
- Sicht-Paket (Einschaltautomatik für Fahrlicht / Scheibenwischer mit Regensensor)
- Sitz vorn links höhenverstellbar (Lendenwirbelstütze Sitz vorn links
- verstellbar / Mittelarmlehne für Fahrersitz)
- Elektron. Stabilitäts-Programm (ESP
- Bosch) (Antischlupfregelung (ASR))
- Airbag Fahrer-/Beifahrerseite (Airbag

EGA STÄNDIG ÜBER 15.000 FAHRZEUGE IM BESTAND!

© 2004-2026 Joachim Kufen GmbH - Alle Rechte vorbehalten - Preisangaben ohne Gewähr und soweit nicht anders ausgewiesen inklusive MwSt.
Änderungen und Irrtümer vorbehalten