Joachim Kufen GmbH
Wolfsbankstraße 61 - 45355 Essen - Tel.: 0201 / 854550



Ihr Ansprechpartner

Herr Robert Ratanski
E-Mail: r.ratanski@kufen.de
Telefon: 0201 8545542

Renault Captur II 1.3 TCe Mild-Hybrid EDC LED Na...

AT27-GW-ABO-576 **Angebotsnr.:**



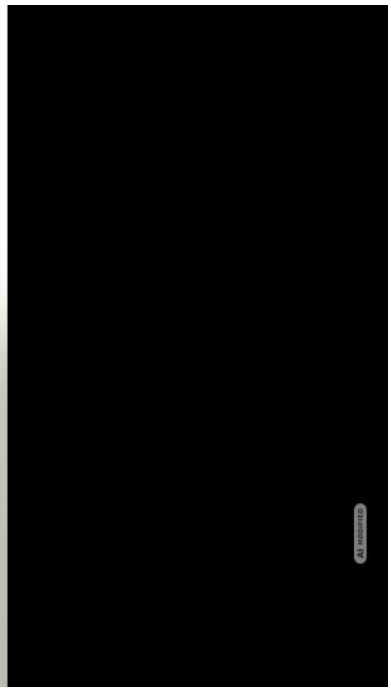

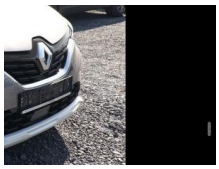

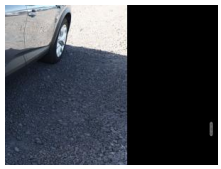



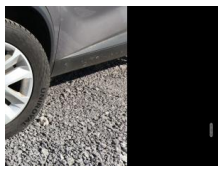





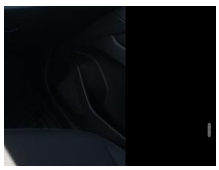

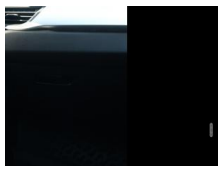

Erstzulassung:	Kilometer:	Farbe:	Leistung:	Kraftstoffart:
21.05.2021	74.850	Grau	103 kW / 140 PS	Benzin

PREIS
15.690 €

FINANZIERUNGSBEISPIEL
Laufzeit: 72 Monate — Anzahlung: 25 %
Basis-Finanzierung:* — Mtl. Rate:
Zielraten-Finanzierung:** — Mtl. Rate: **198 €**

* Basisfinanzierung: Anzahlung: 3.923 Euro, Laufzeit: 72 Monate, Nettodarlehen: 11.768 Euro, Gesamtbetrag: 18.158 Euro, Zinsätze: 6.78% Sollz. (gebunden), 6.99% eff.
** Zielratenfinanzierung: Anzahlung: 3.923 Euro, Laufzeit: 72 Monate, Nettodarlehen: 11.768 Euro, Zielrate: 0 Euro, Gesamtbetrag: 18.158 Euro, Zinsätze: 6.78% Sollz. (gebunden), 6.99% eff.,
Achtung! Kredite kosten Geld.
Vermittlung für: Ein Angebot der Openbank Deutschland AG, Santander-Platz 1, 41061 Mönchengladbach.
Repräsentatives Beispiel gem. § 17 Abs. 4 PAngV.

Ausstattung

Weiteres
- 17-Zoll-Flexwheel
- Nymphea"
- Einparkhilfe vorn und hinten
- Ganzjahresreifen
- Mild-Hybrid
- Navigationssystem
- Reifengröße 215/60 R17
- Rückfahrkamera
- Schadstoffarm nach Abgasnorm Euro 6d-ISC-FCM (EU6 AP)
- Zweifarb-Lackierung
- Dachantenne
- Geschwindigkeits-Begrenzeranlage
- Gurtstraffer
- Heckscheibe heizbar
- Karosserie: 5-türig
- Kofferraumabdeckung
- Kopfstützen hinten verstellbar
- Lenksäule (Lenkrad) höhenverstellbar
- Lenksäule (Lenkrad) längsverstellbar
- Motor 1
- 3 Ltr. - 103 kW TCE
- Multimedia-System Easy Link (Touchscreen 7")
- Otto-Partikelfilter (GPF)
- Radstand 2639 mm
- Sicherheitsgurte vorn höhenverstellbar
- Sitz vorn links höhenverstellbar
- Sitzbezug / Polsterung: Stoff Zen
- Warnanlage für Sicherheitsgurte
- Anti-Blockier-System (ABS)
- Bremsassistent
- Fahrassistenz-System: Aktiver Notbrems-Assistent
- Fahrassistenz-System: Fußgängererkennung
- Antriebsart: Frontantrieb
- Elektron. Stabilitäts-Programm (ESP)
- Getriebe 7-Gang - Doppelkupplungsgetriebe
- Klimaanlage
- Airbag Beifahrerseite abschaltbar
- Airbag Fahrer-/Beifahrerseite
- Fensterheber elektr. mit Impulsgeber links vorn
- Isofix-Aufnahmen für Kindersitz
- Isofix-Aufnahmen für Kindersitz an Beifahrersitz
- Kopf-Airbag-System vorn
- Rücksitzbank geteilt/klappbar (1/3-2/3)
- Seitenairbag hinten
- Seitenairbag vorn
- Zentralverriegelung mit Fernbedienung
- Eco Mode (Fahrmodusschalter)
- Fahrassistenz-System: Abstandswarner
- Fahrassistenz-System: Berganfahr-Assistent (HSA)
- Geschwindigkeits-Regelanlage (Tempomat)
- Servolenkung elektrisch
- Außenspiegel elektr. verstell- und heizbar
- Blinkleuchte in Außenspiegel integriert

EGA STÄNDIG ÜBER 15.000 FAHRZEUGE IM BESTAND!

© 2004-2026 Joachim Kufen GmbH - Alle Rechte vorbehalten - Preisangaben ohne Gewähr und soweit nicht anders ausgewiesen inklusive MwSt.
Änderungen und Irrtümer vorbehalten