Joachim Kufen GmbH
Wolfsbankstraße 61 - 45355 Essen - Tel.: 0201 / 854550



Ihr Ansprechpartner

Herr Robert Ratanski
E-Mail: r.ratanski@kufen.de
Telefon: 0201 8545542

Renault Talisman Grandtour 1.3 TCe 160 EDC Life ...

Angebotsnr.: AT27-GW-OG2A9





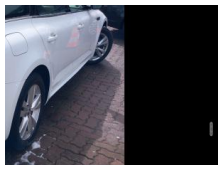

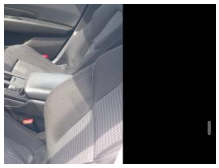



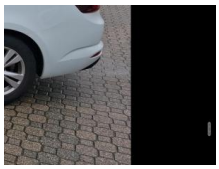

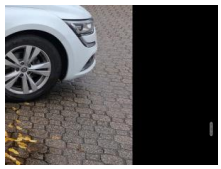

Erstzulassung:	Kilometer:	Farbe:	Leistung:	Kraftstoffart:
30.12.2019	77.200	Weiß	117 kW / 159 PS	Benzin

PREIS
14.410 €

FINANZIERUNGSBEISPIEL

Laufzeit: 72 Monate	Anzahlung: 25 %
Basis-Finanzierung:*	Mtl. Rate:
Zielraten-Finanzierung:**	Mtl. Rate: **182 €**

* Basisfinanzierung: Anzahlung: 3.603 Euro, Laufzeit: 72 Monate, Nettodarlehen: 10.808 Euro, Gesamtbetrag: 16.677 Euro, Zinsätze: 6.78% Sollz. (gebunden), 6.99% eff.
** Zielratenfinanzierung: Anzahlung: 3.603 Euro, Laufzeit: 72 Monate, Nettodarlehen: 10.808 Euro, Zielrate: 0 Euro, Gesamtbetrag: 16.677 Euro, Zinsätze: 6.78% Sollz. (gebunden), 6.99% eff.,
Achtung! Kredite kosten Geld.
Vermittlung für: Ein Angebot der Openbank Deutschland AG, Santander-Platz 1, 41061 Mönchengladbach.
Repräsentatives Beispiel gem. § 17 Abs. 4 PAngV.

Ausstattung

Weiteres
- Reserverad als Notrad
- Einparkhilfe hinten
- LM-Felgen 17 Zoll
- Navigation in Verbindung mit dem Smartphone (über Apple CarPlay / Android Auto /...)
- Reifen 225/55 R17
- Smartphone Schnittstelle
- Warnanlage für Sicherheitsgurte
- Nebelscheinwerfer
- Audiosystem 3D Sound by Arkamys (8 Lautsprecher)
- Klimaautomatik 2-Zonen mit autom. Umluft-Control (Innenraumfilter: Pollenfilter)
- Geschwindigkeits-Regelanlage (Tempomat) (Geschwindigkeits-Begrenzeranlage)
- Außenspiegel Wagenfarbe
- Blinkleuchten LED in Außenspiegel integriert
- Fensterzierleisten verchromt
- Frontscheibe Akustikglas
- Handschuhfach mit Kühlfunktion
- Heckscheibe heizbar
- Karosserie: 5-türig
- Kühlergrill verchromt
- Lendenwirbelstütze vorn
- Lenksäule (Lenkrad) höhenverstellbar
- Luftdüsen im Fond
- Mittelarmlehne hinten mit Fach
- Motor 1
- 3 Ltr. - 117 kW TCE
- Otto-Partikelfilter (GPF)
- Parkbremse elektrisch
- Schadstoffarm nach Abgasnorm Euro 6d-TEMP
- Schalt-/Wählhebelgriff Leder
- Scheinwerfer H4
- Sitz vorn links höhenverstellbar
- Sitz vorn rechts höhenverstellbar
- Sitzbezug / Polsterung: Stoff
- Sonnenblenden mit Spiegel (beleuchtet)
- Steckdose (12V-Anschluß) 2.Sitzreihe
- Tachometeranzeige (Instrumente) digital
- Türgriffe außen Wagenfarbe
- Zusatzsteckdose in Mittelkonsole
- Anti-Blockier-System (ABS)
- Bremsassistent
- Antischlupfregelung (ASR)
- Elektron. Stabilitäts-Programm (ESP)
- Getriebe 7-Gang - Doppelkupplungsgetriebe
- Airbag Beifahrerseite abschaltbar
- Airbag Fahrer-/Beifahrerseite
- Anti-Submarining-Airbag im Fond
- Fensterheber elektrisch vorn + hinten
- Isofix-Aufnahmen für Kindersitz
- Kopf-Airbag-System hinten
- Kopf-Airbag-System vorn
- Mittelarmlehne vorn mit Ablagefach
- Rücksitzbank geteilt/klappbar (1/3-2/3)
- Seitenairbag vorn

EGA STÄNDIG ÜBER 15.000 FAHRZEUGE IM BESTAND!

© 2004-2026 Joachim Kufen GmbH - Alle Rechte vorbehalten - Preisangaben ohne Gewähr und soweit nicht anders ausgewiesen inklusive MwSt.
Änderungen und Irrtümer vorbehalten