Joachim Kufen GmbH
Wolfsbankstraße 61 - 45355 Essen - Tel.: 0201 / 854550



Ihr Ansprechpartner

Herr Robert Ratanski
E-Mail: r.ratanski@kufen.de
Telefon: 0201 8545542

Renault Captur II 1.3 TCe 130 Intens LED Nav PDC...

Angebotsnr.: AT27-GW-SU029



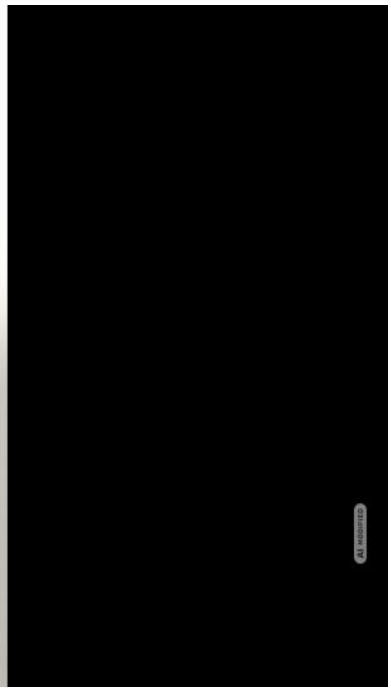



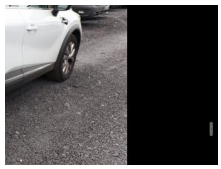



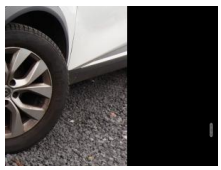



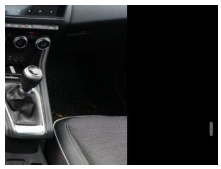

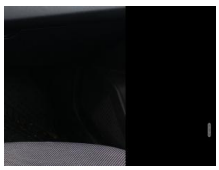



Erstzulassung:	Kilometer:	Farbe:	Leistung:	Kraftstoffart:
19.01.2021	78.090	Weiß	96 kW / 131 PS	Benzin

PREIS
15.360 €

FINANZIERUNGSBEISPIEL

Laufzeit: 72 Monate	Anzahlung: 25 %
Basis-Finanzierung:*	Mtl. Rate:
Zielraten-Finanzierung:**	Mtl. Rate: **194 €**

* Basisfinanzierung: Anzahlung: 3.840 Euro, Laufzeit: 72 Monate, Nettodarlehen: 11.520 Euro, Gesamtbetrag: 17.776 Euro, Zinsätze: 6.78% Sollz. (gebunden), 6.99% eff.
** Zielratenfinanzierung: Anzahlung: 3.840 Euro, Laufzeit: 72 Monate, Nettodarlehen: 11.520 Euro, Zielrate: 0 Euro, Gesamtbetrag: 17.776 Euro, Zinsätze: 6.78% Sollz. (gebunden), 6.99% eff.,
Achtung! Kredite kosten Geld.
Vermittlung für: Ein Angebot der Openbank Deutschland AG, Santander-Platz 1, 41061 Mönchengladbach.
Repräsentatives Beispiel gem. § 17 Abs. 4 PAngV.

Ausstattung

Weiteres
- Sonderlackierung Perlmutt-Weiß
- City-Komfort-Paket (Rückfahrkamera / Einparkhilfe vorn und hinten)
- Multimedia-System Easy Link mit Navigationssystem (Touchscreen 7")
- Sitzheizung vorn
- Fahrassistenz-System: Totwinkel-Assistent
- Lenkrad heizbar
- Fahrassistenz-System: Multi-Sense (Fahrmodusschalter) (Ambiente-Beleuchtung)
- Induktionsladeschale für Smartphone
- Parkbremse elektrisch mit Auto-Hold-Funktion
- LM-Felgen 17 Zoll
- 2-Farben-Lackierung Metallic (Dach und Außenspiegel Kontrastfarbe)
- Außenspiegelgehäuse Black Pearl Schwarz
- Dachantenne
- Geschwindigkeits-Begrenzeranlage
- Gurtstraffer
- Heckscheibe heizbar
- Innenbeleuchtung LED
- Innenspiegel mit Abblendautomatik
- Karosserie: 5-türig
- Kofferraumabdeckung
- Kombiinstrument digital (7
- 0 Zoll)
- Kopfstützen hinten verstellbar
- Lenksäule (Lenkrad) höhenverstellbar
- Lenksäule (Lenkrad) längsverstellbar
- Motor 1
- 3 Ltr. - 96 kW TCE
- Otto-Partikelfilter (GPF)
- Radioempfang digital (DAB+)
- Radstand 2639 mm
- Reifen-Reparaturkit
- Schadstoffarm nach Abgasnorm Euro 6d-TEMP
- Schaltpunktanzeige
- Seitenschutzleisten mit Chromeinlage
- Sicherheitsgurte vorn höhenverstellbar
- Sitz vorn links höhenverstellbar
- Sitzbezug / Polsterung: Stoff / Leder-Optik
- Trommelbremse hinten
- Türgriffe außen Wagenfarbe
- Unterfahrschutz Chrom
- satiniert
- Warnanlage für Sicherheitsgurte
- AUX-IN-Anschluss
- Freisprecheinrichtung (Bluetooth) mit Sprachsteuerung
- USB-Anschluss
- Anti-Blockier-System (ABS)
- Bremsassistent
- Fahrassistenz-System: Aktiver Notbrems-Assistent
- Fahrassistenz-System: Fußgängererkennung

EGA STÄNDIG ÜBER 15.000 FAHRZEUGE IM BESTAND!

© 2004-2026 Joachim Kufen GmbH - Alle Rechte vorbehalten - Preisangaben ohne Gewähr und soweit nicht anders ausgewiesen inklusive MwSt.
Änderungen und Irrtümer vorbehalten